

Ketenaanpak Beschermd Wonen

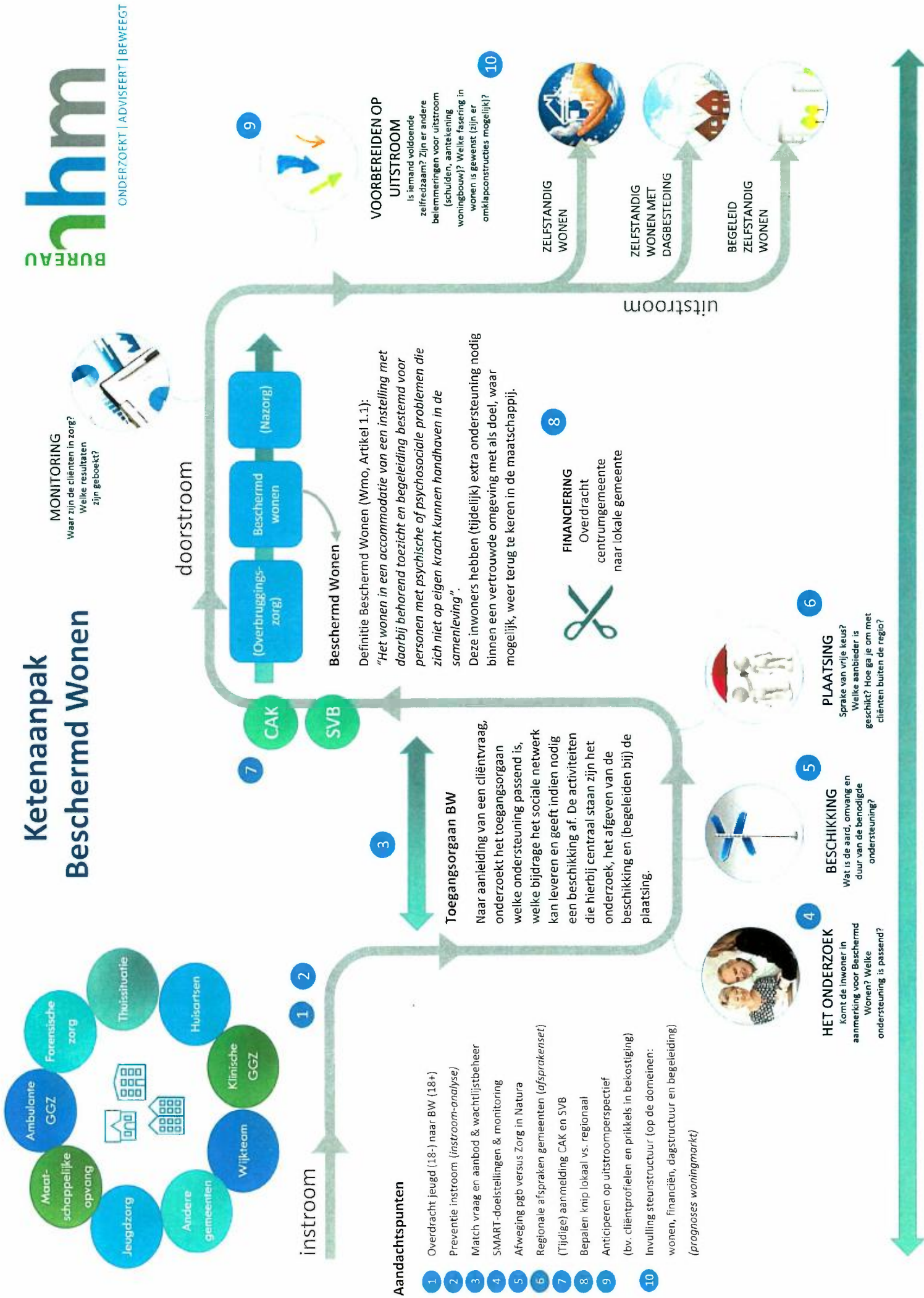

MONITORING
Waar zijn de cliënten in zorg?
Welke resultaten zijn geboekt?

doorstroom

uitstroom

1 2

3

4

5

6

8

9

10

Aandachtspunten

- 1 Overdracht jeugd (18+) naar BW (18+)
- 2 Preventie instroom (instroom-analyse)
- 3 Match vraag en aanbod & wachtlijstbeheer SMART-doelstellingen & monitoring
- 4 Afweging pgb versus Zorg in Natura
- 5 Regionale afspraken gemeenten (afsprakenset)
- 6 (Tijds)ge aanmelding CAK en SVB
- 7 Bepalen knip lokaal vs. regionaal
- 8 Anticiperen op uitstroomperspectief (bv. cliëntprofielen en prikkels in bekostiging)
- 9 Invulling steunstructuur (op de domeinen: wonen, financiën, dagstructuur en begeleiding) (prognoses woningmarkt)

Beschermd Wonen
Definitie Beschermd Wonen (Wmo, Artikel 1.1):
"Het wonen in een accommodatie van een instelling met daarbij behorend toezicht en begeleiding bestemd voor personen met psychische of psychosociale problemen die zich niet op eigen kracht kunnen handhaven in de samenleving".
Deze inwoners hebben (tijdelijk) extra ondersteuning nodig binnen een vertrouwde omgeving met als doel, waar mogelijk, weer terug te keren in de maatschappij.

VOORBEREIDEN OP UITSTROOM
Is iemand voldoende zelfredzaam? Zijn er andere belemmeringen voor uitstroom (schulden, aantekening woningbouw)? Welke fasering in wonen is gewenst (zijn er omklapconstructies mogelijk)?

FINANCIERING
Overdracht centrumgemeente naar lokale gemeente

HET ONDERZOEK
Komt de inwoner in aanmerking voor Beschermd Wonen? Welke ondersteuning is passend?

BESCHIKKING
Wat is de aard, omvang en duur van de benodigde ondersteuning?

PLAATSIJNG
Sprake van vrije keus? Welke aanbieder is geschikt? Hoe ga je om met cliënten buiten de regio?

ZELFSTANDIG WONEN

ZELFSTANDIG WONEN MET DAGBESTEDING

BEGELEID ZELFSTANDIG WONEN