gemeente [gD] Doetinchem

OMGEVINGSWET

OMGEVINGSVISIE

1. PROCES
2. OEFENING

gemeente [gD] Doetinchem

OMGEVINGSWET

OMGEVINGSVISIE

PROCES

gemeente [gD] Doetinchem

2021 .....

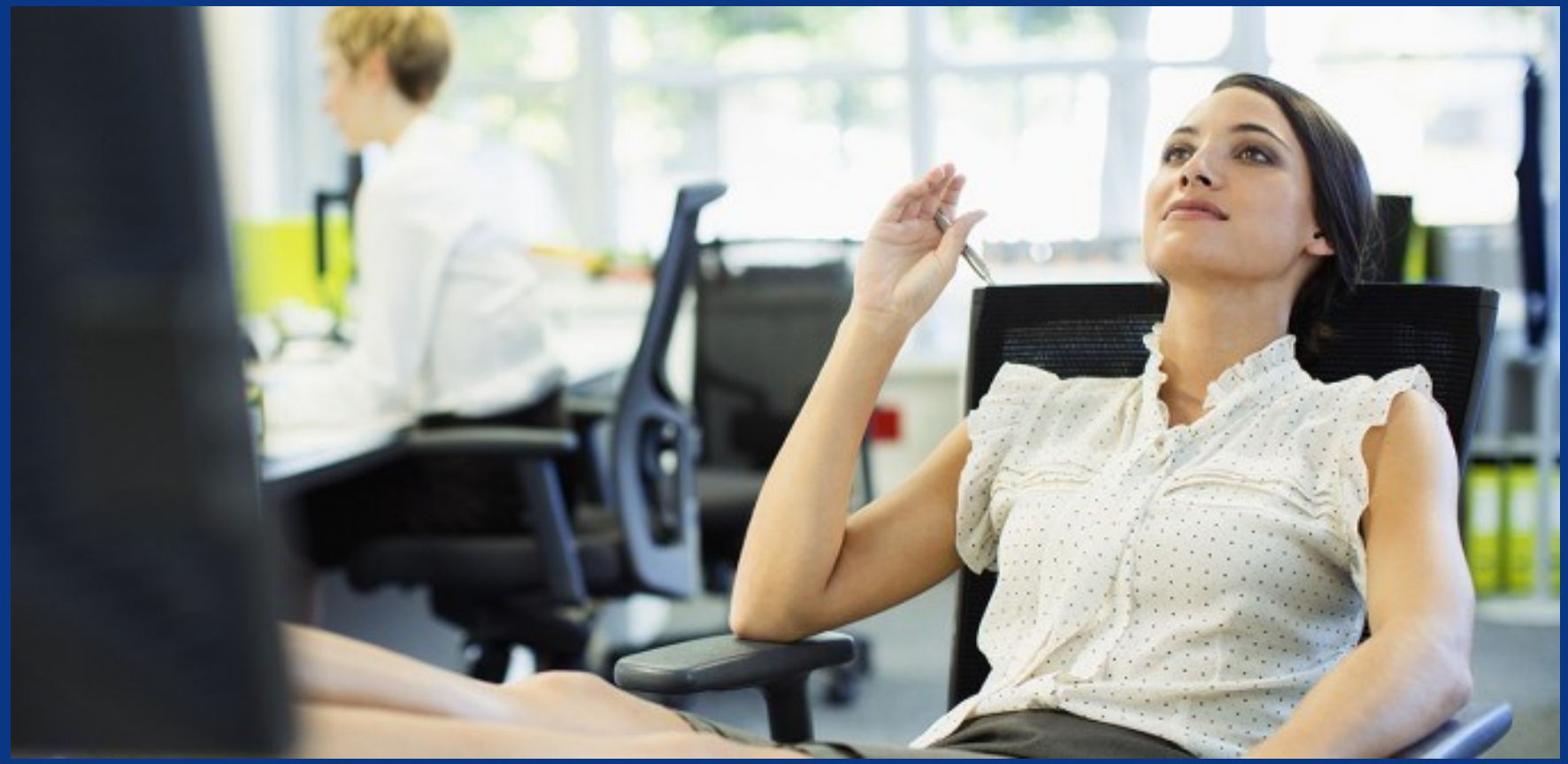

gemeente [gD] Doetinchem

2021 ?????????

2018 !!!!!!

gemeente [gD] Doetinchem

DUS:

gemeente [gD] Doetinchem

TOT APRIL 2018

gemeente [gD] Doetinchem

TIJDELIJK TEAM

gemeente [gD] Doetinchem

TUSSENSTAND

O.VISIE	16-11-2017
O.PLAN	18-01- 2018
O.VERGUNNING	15-02-2018
INFO-VOORZIENING	15-02-2018

gemeente [gD] Doetinchem

EINDPRODUCT

- OPGAVE IN BEELD
- TE MAKEN KEUZES
- AANBEVELINGEN

ROL VAN DE RAAD

- HOE PAST ALLES OP ELKAAR?
- WAAR WILLEN WE NAAR TOE?
- MET WIE?
- IN WELK TEMPO?
- WAT ZIJN DE VERWACHTINGEN BUITEN?

gemeente [gD] Doetinchem

WERKVORM

- INFORMATIEVE RAAD
- KLANKBORDGROEP/ RAADSWERKGROEP

- ANDERS

gemeente [gD] Doetinchem

OMGEVINGSWET

OMGEVINGSVISIE

OEFENING

KENNIS

12 OPGAVEN STRUCTUURVISIE

- Waar gaan ze over?
- Wat is de stand van zaken?
- Wie is er mee bezig?
- Wat is de essentie?

gemeente [gD] Doetinchem

VISIE

Welke trends zien we
voor de komende jaren?

gemeente [gD] Doetinchem

OPINIE

Waar leggen we de accenten?

Hoe gaan we met
tegenstrijdig beleid om?

gemeente [gD] Doetinchem

WERKVORM

- INFORMATIEVE RAAD
- KLANKBORDGROEP/ RAADSWERKGROEP

- ANDERS