

3 Ruimtelijke onderbouwing bijlage 2 - Verkennend bodemonderzoek

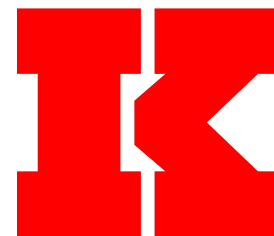

VERKENNEND BODEMONDERZOEK en ASBESTONDERZOEK volgens NEN 5740 en NEN 5707

*Over de Beek 12
Gaanderen*



Datum: 25 januari 2022

Adviesbureau: De Klinker B.V.
Verlengde Ooyerhoekseweg 9
7207 BJ Zutphen
0575-517298

Rapportnummer: K21011961

Opdrachtgever: 't Bonte Paard Advies

Auteur:	Paraaf	Gecontroleerd door	Paraaf
R. Linnenbank		N. Looman	

INHOUDSOPGAVE

1	INLEIDING	2
2	VOORONDERZOEK	3
2.1	Wat is de afbakening onderzoekslocatie.....	3
2.2	Locatie-inspectie.....	3
2.3	Historische kaarten / Luchtfoto's	5
2.4	Informatie Bodemloket / Omgevingsrapportage / Provincieloket / locatie-inspectie	5
2.5	Informatie gemeente Doetinchem / dossieronderzoek.....	5
2.6	Bodemkwaliteitskaart	6
2.7	Bodemopbouw en geohydrologie	6
2.8	Beïnvloeding vanuit de omgeving	6
2.9	Bodemonderzoek noodzakelijk?	7
2.10	Hypothese en strategie	7
3	ONDERZOEKSOPZET EN UITGEVOERDE WERKZAAMHEDEN	8
3.1	Onderzoeksopzet.....	8
3.2	Veldonderzoek.....	8
3.3	Chemisch onderzoek	9
4	ONDERZOEKRESULTATEN	11
4.1	Globale bodemopbouw.....	11
4.2	Zintuiglijke waarnemingen	11
4.3	Veldmetingen	11
4.4	Waarnemingen in het kader van aanwezigheid van asbest.....	12
4.5	Toetsingskader	12
4.5.1	Wet bodembescherming.....	12
4.5.2	Besluit bodemkwaliteit.....	13
4.5.3	Asbest	14
4.6	Analyseresultaten deellocaties	14
4.7	Puifundatie onder asfaltverharding	16
4.8	Ondergrondse hbo tank	16
4.9	Vml. bovengrondse dieselolie tank	16
4.10	Druppelzones.....	16
4.11	Gedempte watergang.....	16
4.12	Gehele terrein	16
4.13	Toetsing hypothese	17
5	CONCLUSIES EN AANBEVELINGEN	18
5.1	Conclusies.....	18
5.2	Algemeen.....	18

- Bijlage 1: Ligging onderzoekslocatie
- Bijlage 2: Boorstaten en zintuiglijke waarnemingen
- Bijlage 3: Analyseresultaten
- Bijlage 4: Toetsingstabellen
- Bijlage 5: Situering monsterpunten
- Bijlage 6: Checklist vooronderzoek

1 INLEIDING

In opdracht van 't Bonte Paard Advies is door De Klinker Milieu Adviesbureau een bodemonderzoek uitgevoerd conform de NEN 5740 en NEN 5707 op de locatie Over de Beek 12 te Gaanderen.

De onderzoekslocatie heeft een oppervlakte van circa 1,2 ha. In bijlage 1 is de regionale ligging opgenomen en bijlage 5 een overzicht van de onderzoekslocatie.

De aanleiding tot het bodemonderzoek wordt gevormd door de voorgenomen bestemmingsplanprocedure en sloop- en bouwactiviteiten op de locatie. Doel van het bodemonderzoek is het vaststellen van de milieuhygiënische kwaliteit van de bodem ter plaatse van de locatie en nagaan of er mogelijke gebruiksbepalingen bestaan in relatie tot het beoogde gebruik.

Het door De Klinker Milieu Adviesbureau gehanteerde kwaliteitssysteem en de toepassing daarvan voldoet aan NEN-EN-ISO 9001:2015. Tussen De Klinker Milieu Adviesbureau en de opdrachtgever is geen sprake van een relatie die de onafhankelijkheid en integriteit zou kunnen beïnvloeden en/of haar werkzaamheden zou kunnen belemmeren.

In voorliggende rapportage wordt een overzicht gegeven van de resultaten van het uitgevoerde verkennend bodemonderzoek. In hoofdstuk 2 worden de tijdens het vooronderzoek verzamelde informatie, de globale bodemopbouw, de geohydrologische gegevens en de hypothesen weergegeven. Hoofdstuk 3 presenteert de onderzoeksopzet en de uitgevoerde werkzaamheden. Vervolgens worden de onderzoeksresultaten weergegeven in hoofdstuk 4. Tot slot worden de conclusies en aanbevelingen gepresenteerd in hoofdstuk 5.

2 VOORONDERZOEK

Onderstaand wordt de informatie gepresenteerd die tijdens uitvoering van het vooronderzoek is verzameld.

Het vooronderzoek is uitgevoerd conform NEN 5725 (2017). Hierbij is getracht uit diverse bronnen de voorgeschreven onderzoeksvragen te beantwoorden. In bijlage 6 is de tabel uit de NEN 5740 met de diverse aanleidingen voor bodemonderzoek weergegeven, alsmede een checklist van de verplichte vooronderzoeksaspecten. De gekozen aanleiding van het vooronderzoek is 'Opstellen hypothese over de bodemkwaliteit ten behoeve van uit te voeren bodemonderzoek' (optie A uit de NEN 5725).

In onderstaande alinea's worden de te beantwoorden onderzoeksvragen weergegeven en beantwoord. Hierbij is (indien van toepassing) tevens de bron van de informatie weergegeven.

2.1 *Wat is de afbakening onderzoekslocatie*

De onderzoekslocatie betreft het perceel, kadastraal bekend als gemeente Ambt-Doetinchem (DTC01), sectie I, perceelnummers 6432 en 6433 (beide gedeeltelijk) (bron: Kadaster). Voor het vooronderzoek zijn gegevens van zowel de onderzoekslocatie als de direct aangrenzende percelen bekeken.

2.2 *Locatie-inspectie*

De onderzoekslocatie betreft een woonboerderij met schuren en agrarisch terrein ten noorden van de kern van Gaanderen (gemeente Doetinchem). De directe omgeving van de locatie wordt gekarakteriseerd door met name agrarische percelen. Op circa 80 meter in zuidelijke richting is de 'Bielheimerbeek' gesitueerd.

Voorafgaand aan de veldwerkzaamheden op 16 december 2021 heeft een locatie-inspectie plaatsgevonden. Tevens is door de heer R. Linnenbank van De Klinker Milieu Adviesbureau op 12 november 2021 de locatie bezocht in het kader van het uitvoeren van het historisch onderzoek. Met de locatie-inspectie zijn de verdachte deellocaties in kaart gebracht. Het terrein is bebouwd met een woonboerderij en een aantal schuren. De schuren zijn in gebruik geweest ten behoeve van melkrundveehouderij en vleesvarkenshouderij. Het terrein is verhard met asfalt of elementenverharding (klinkers), een deel bestaat uit weiland of is in gebruik als tuin.

Onderstaande foto's geven een indruk van de onderzoekslocatie.



foto 1 - asfaltverharding



foto 2 - druppelzone



foto 3 - weiland



foto 4 - locatie gedempte sloot



foto 5 - locatie vml. bovengrondse dieseltank



foto 6 - locatie ondergrondse hbo tank

Tijdens de locatie-inspectie en uit informatie van Asbestdakenkaart Gelderland is gebleken dat zich op de locatie schuren met asbestverdachte dakbedekking bevinden. Bij enkele van deze schuren bevindt zich geen goot aan de schuur en de bodem onder de strook langs het dak is onverhard. Door verwerking kunnen asbestvezels met het regenwater uitspoelen en op de bodem terecht komen. Als er geen sprake is van een dakgoot en er is geen sprake van een gesloten verharding, kunnen de vezels in de bodem terechtkomen. De zogenaamde druppelzones zijn dan verdacht op het voorkomen van asbest.

Asbestdakenkaart Gelderland

Kaart
Informatie
Vraag & antwoord
Contact

Op deze pagina kunt u zien of een dak op een adres asbestverdacht is. Heeft u opmerkingen over de status van uw dak(en) in de asbestdakenkaart dan kunt u hierover contact opnemen met uw eigen gemeente zie [Contact](#).

Geef hieronder uw postcode (zonder spatie) en huisnummer met eventuele toevoeging (bijv. 35A). en bekijk de situatie in de kaart.

Wissen
OK

Tip. Een dak komt pas vanaf een bepaald schaalniveau in beeld. Als u geen huisnummer opgeeft, ziet u de daken niet. Klik dan in de pop-up op 'Zoomen naar'.

■ Asbest aanwezig	■ Gesaneerd / sloopmelding verleend
■ Verdacht, mogelijk asbest aanwezig	■ Niet verdacht / gesloopt

Asbestdakenkaart Gelderland

De druppelzones worden separaat onderzocht op de aanwezigheid van asbest in bodem.

2.3 Historische kaarten / Luchtfoto's

Historische kaarten, afkomstig van www.topotijdreis.nl, tonen aan dat sinds 1937 bebouwing is waar te nemen. In de loop der tijd is meer bebouwing te zien. Op de historische kaarten van 1970 tot 1975 is waar te nemen dat een watergang over de onderzoekslocatie loopt. De watergang is omstreeks 1975 gedempt. De huidige Bielheimerbeek is verlegd naar de oostzijde van de onderzoekslocatie, waar deze thans nog gelegen is. De bodem ter plaatse van de gedempte watergang zal separaat worden onderzocht, om na te gaan of er mogelijk (verontreinigd) dempingsmateriaal is toegepast. Er zijn verder geen verdachte zaken waar te nemen op de historische kaarten die betrekking hebben op het voorkomen van bodembedreigende activiteiten.



jaartal 1937



jaartal 1970



jaartal 2000

2.4 Informatie Bodemloket / Omgevingsrapportage / Provincieloket / locatie-inspectie

Informatie afkomstig van het Provincieloket Gelderland, e-mail van 12 november 2021, benoemd de (voormalige) aanwezigheid van een ondergrondse hbo-tank. Er zijn bij het Provincieloket Gelderland geen gegevens bekend over de ligging en eventuele sanering van de tank.

In de opgevraagde Omgevingsrapportage wordt, naast de hbo-tank (ondergronds) ook melding gemaakt van een dieseltank. Ook op de website www.bodemloket.nl worden de dieseltank en hbo-tank benoemd.

Op 12 november 2021 is door de heer R. Linnenbank van De Klinker Milieu Adviesbureau een locatie-inspectie uitgevoerd. Met de huidige eigenaar van de locatie, de heer Hoegen, zijn de locaties van de (voormalige) tanks in kaart gebracht en overige verdachte zaken (druppelzones en gedempte watergang) bekeken. De bodem ter plaatse van deze verdachte deellocaties zullen separaat onderzocht worden op de aanwezigheid van bodemverontreiniging.

2.5 Informatie gemeente Doetinchem / dossieronderzoek

Van de gemeente Doetinchem (e-mail van 15 november 2021) zijn de volgende gegevens verkregen van de locatie Over de Beek 12: aanwezigheid van een hbo-tank á 3.100 liter (ondergronds). Als opmerking in het tekstvak KIWA1 is benoemd dat er geen bodemverontreiniging is, de tank inwendig gereinigd is en gevuld met zand.

Op 15 november 2021 is door de heer R. Linnenbank van De Klinker Milieu Adviesbureau een dossieronderzoek uitgevoerd in het Erfgoedcentrum Achterhoek Liemers (ECAL). In de Hinderwet vergunning c.q. aanvraag wordt de bovengrondse dieselolietank met lekbak á 1.200 liter benoemd. De locaties van de voormalige bovengrondse dieselolietank en ondergrondse hbo tank zijn op een plattegrond aangegeven. De locaties komen overeen met de benoemde locaties door de huidige eigenaar.

2.6 Bodemkwaliteitskaart

De locatie is volgens de bodemkwaliteitskaart regio Doetinchem gelegen in deelgebied 'Overig gebied' met de volgende bodemkwaliteitsklassen:

- Ontgravingskwaliteit: Landbouw/natuur
- Bodemfunctieklassering: Landbouw/natuur
- Toepassingsklasse: Landbouw/natuur

(bron: (digitale) Bodemkwaliteitskaart regio Achterhoek).

2.7 Bodemopbouw en geohydrologie

Als uitgangspunt voor de bodemsamenstelling en de geohydrologische situatie is boring B41A0067 van het Dinoloket gekozen. Deze boring is in de nabijheid van de locatie uitgevoerd.

De bodemopbouw laat zich globaal als volgt beschrijven:

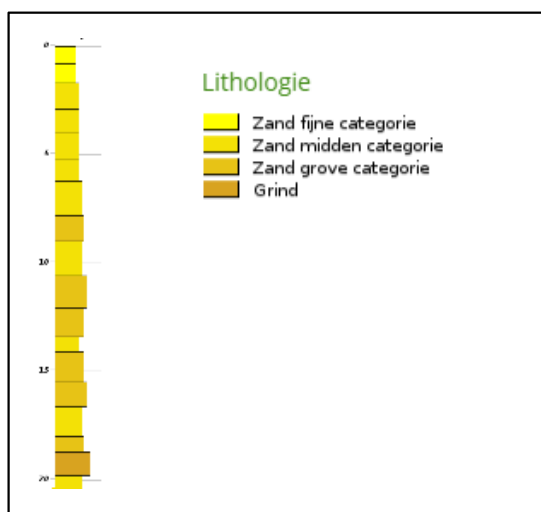

Regionale bodemopbouw (bron: Dinoloket)

De regionale grondwaterstroming is zuidelijk gericht (bron: Grondwatertools / Isohypsenkaart provincie Gelderland).

2.8 Beïnvloeding vanuit de omgeving

In 2008 is door Kobessen Milieu B.V. een verkennend bodemonderzoek uitgevoerd aan de Kerkstraat 20 te Gaanderen (kenmerk: P1732.01 van 17 november 2008 met naam W.G. Spekking). Zintuiglijk is geconcludeerd dat de bovengrond zwak-matig puinhoudend is, lokaal zijn brokken baksteen aangetroffen.

Analytisch is in de bovengrond lood, zink, kobalt en PAK aangetoond boven de achtergrondwaarde. In de ondergrond is analytisch PAK aangetoond boven de achtergrondwaarde. In het grondwater zijn barium, xylenen, dichlooretheen aangetoond boven de streefwaarde.

Gezien de resultaten van de uitgevoerde onderzoeken en de afstand tot de huidige onderzoekslocatie wordt niet verwacht dat er zaken vanuit de omgeving de bodemkwaliteit ter plaatse van de huidige onderzoekslocatie beïnvloeden

2.9 Bodemonderzoek noodzakelijk?

De milieuhygiënische kwaliteit van de bodem is niet bekend. De druppelzones (onverharde stroken onder asbestverdachte dakbedekking), gedempte watergang en de bodem ter plaatse van de tanks worden als verdachte deellocaties onderzocht. Verder zijn er op de locatie geen aanwijzingen dat de locatie verdacht is op het voorkomen van bodemverontreiniging en wordt de rest van de locatie onderzocht als onverdachte locatie.

Verder is tijdens de veldwerkzaamheden een puinfundatie aangetroffen onder het asfalt. In overleg met de opdrachtgever is besloten de puinfundatie eveneens separaat te onderzoeken op het voorkomen van asbest. Omdat de omvang niet geheel bekend is en de locatie volledig bedekt is met een gesloten verharding, is in eerste instantie uitgegaan van een indicatief onderzoek.

2.10 Hypothese en strategie

De hypothesen en onderzoeksstrategieën zijn weergegeven in tabel 2.1.

Tabel 2.1: Geselecteerde deellocaties en hypothese

Deellocatie	Omvang	Hypothese	Verdachte stoffen	Verdachte bodemlaag	Strategie*
Puinfundatie onder asfaltverharding	onbekend	Verdacht, plaatselijke bodembelasting	Asbest	Puinfundatie	indicatief
Ondergrondse hbo tank	<10 m2	Verdacht met één of meer ondergrondse opslagtanks	Minerale olie	Bovengrond	VEP-OO
Vml. bovengrondse dieselolie tank	<10 m2	Verdacht met duidelijke verontreinigingskern	Minerale olie	Ondergrond	VEP
Druppelzones	26 m 17 m 32 m	Verdacht, plaatselijke bodembelasting	Asbest	Toplaag	paragraaf 6.4.4 NEN 5707
Gedempte watergang	132 m	Verdacht	Diverse stoffen	Ondergrond	Maatwerk
Gehele terrein	1,2 ha	Onverdacht	-		ONV-NL

* ONV-NL = onverdachte, niet lijnvormige locatie

VEP = verdachte locatie met plaatselijke bodembelasting met een duidelijke verontreinigingskern

VEP-OO= verdachte locatie met één of meer ondergrondse opslagtanks

Indien in de geanalyseerde monsters geen van de onderzochte stoffen aanwezig zijn in een concentratie boven de achtergrondwaarde/streefwaarde uit de “Circulaire bodemsanering 2013” (Staatscourant 16675, 27 juni 2013) en of de achtergrondwaarden uit de Regeling bodemkwaliteit (bijlage 4, Staatscourant 247, 20 december 2007 en de wijzigingen hierop) wordt de hypothese onverdacht aangenomen.

3 ONDERZOEKSOPZET EN UITGEVOERDE WERKZAAMHEDEN

3.1 Onderzoeksopzet

De onderzoekslocatie heeft een oppervlakte van circa 1,2 ha. Het aantal boringen, gaten en peilbuizen en het aantal te analyseren grond- en grondwatermonsters is omschreven in NEN 5740 en NEN 5707 en is afhankelijk van de verdachtheid en de oppervlakte van de locatie. In tabel 3.1. worden de uit te voeren veld- en laboratorium werkzaamheden weergegeven.

Tabel 3.1: Uit te voeren veld- en laboratoriumwerkzaamheden

Locatie	Veldwerk	Analyses
Puinfundatie onder asfaltverharding	2 asfaltboringen tot onderzijde puinfundatie	1x asbest in puin
Ondergrondse hbo tank	2 boringen tot 2,0 m-mv 1 peilbuis	1x minerale olie (laag 0,5-2,0 m-mv) 1x standaardpakket grondwater
Vml. bovengrondse dieselolie tank	2 boringen tot 0,5 m-mv 1 peilbuis	1x minerale olie (laag 0,0-0,5 m-mv) 1x standaardpakket grondwater
Druppelzones	8 asbestgaten tot 0,1 m-mv	3x asbest in grond
Gedempte watergang	3 boringen tot 2,0 m-mv	1x standaardpakket grond (laag 0,5-2,0 m-mv)
Gehele terrein	15 boringen tot 0,5 m-mv 4 boringen tot 2,0 m-mv Peilbuizen gecombineerd met tanks	3x standaardpakket grond (laag 0,0-0,5 m-mv) 2x standaardpakket grond (laag 0,5-2,0 m-mv)

De opgeboorde grond wordt in trajecten van maximaal 50 cm bemonsterd, of anders afhankelijk van de veldwaarnemingen en bodemlagen.

3.2 Veldonderzoek

In tabel 3.2 worden de verrichte veldwerkzaamheden weergegeven.

Tabel 3.2: Verrichte veldwerkzaamheden

Locatie	Aantal boringen (excl. peilbuizen)	Aantal peilbuizen
Puinfundatie onder asfaltverharding	2 boringen tot onderzijde puinfundatie (A1, A2)	-
Ondergrondse hbo tank	2 boringen tot 2,0 m-mv (H2, H3)	1 peilbuis (H1, filterstelling 2,5-3,5 m-mv)
Vml. bovengrondse dieselolie tank	2 boringen tot 0,5 m-mv (D2, D3)	1 peilbuis (D1, filterstelling 2,0-3,0 m-mv)
Druppelzones	8 asbestgaten tot 0,1 m-mv (G5 t/m G12)	-
Gedempte watergang	3 boringen tot 2,0 m-mv (W1, W2, W3)	-
Gehele terrein	15 boringen tot 0,5 m-mv (02, 03, 04, 05, 07, 08, 09, 10, 11, 12, 13, 15, 16, 18, 19) 4 boringen tot 2,0 m-mv (01, 06, 14, 17)	Combinatie met tanks (H1 en D1)

De veldwerkzaamheden zijn uitgevoerd op 16 december 2022 (boorwerkzaamheden) en op 23 december 2022 (monsterneming grondwater) door de heer D. van Konijnenburg. Zowel De Klinker Milieu Adviesbureau als de heer Van Konijnenburg zijn erkend voor het uitvoeren van deze werkzaamheden (certificaat K25343/16).

De veldwerkzaamheden zijn uitgevoerd conform de normen van het Nederlands Normalisatie Instituut. Tevens is gewerkt conform de Beoordelingsrichtlijnen "Veldwerk bij milieuhygiënisch bodemonderzoek" (BRL-SIKB 2000) en de daarbij behorende protocollen 2001, 2002 en 2018.

Tijdens het uitvoeren van het veldwerk is de grond zintuiglijk beoordeeld op de aanwezigheid van verontreinigingen en is het opgeboorde materiaal gekarakteriseerd en vastgelegd in boorbeschrijvingen. Bij het zintuiglijk beoordelen wordt door middel van geur en aanblik van de opgeboorde grond een eerste indruk verkregen. Verder wordt door middel van de "olie-op-water"-proef een indicatie verkregen omtrent de aanwezigheid van olie-achtige verontreinigingen. De zintuiglijke waarnemingen en boorprofielen zijn vermeld in bijlage 2.

3.3 Chemisch onderzoek

De geanalyseerde (meng)monsters en hun samenstelling staan weergegeven in tabel 3.3.

Tabel 3.3: Geanalyseerde (meng)monsters en hun samenstelling

Deellocatie	Monster		Samenstelling	Traject (m-mv)	Analyse
Puinfundatie onder asfaltverharding	APMM04	A	A1-4, A2-3	0,08-0,40	Asbest in puin
Ondergrondse hbotank	MMH1	G	H1-5, H2-5, H3-5	1,50-2,50	Minerale olie
	H1-1-1	W	H1	2,50-3,50	Standaardpakket grondwater
Vml. bovengrondse dieselolie tank	MMD1	G	D1-1, D2-1, D3-1	0,07-0,30	Minerale olie
	D1-1-1	W	D1	2,00-3,00	Standaardpakket grondwater
Druppelzones	AMM01	A	G5, G6, G7	0,00-0,10	Asbest in grond
	AMM02	A	G8, G9	0,00-0,10	Asbest in grond
	AMM03	A	G10, G11, G12	0,00-0,10	Asbest in grond
Gedempte watergang	MMW1	G	W1-1, W1-5, W2-2, W2-3, W2-4, W3-2, W3-3, W3-4	0,50-2,00	Standaardpakket grond
Gehele terrein	MMBG01	G	01-1, 02-1, 03-1, 04-1, 05-1, 06-1, 07-1, 08-1	0,00-0,50	Standaardpakket grond
	MMBG02	G	08-1, 12-1, 13-1, 15-1, 16-1, 17-1, 18-1, 19-1	0,00-0,50	Standaardpakket grond
	MMBG03	G	10-1, 11-1, 14-1	0,00-0,30	Standaardpakket grond
	MMOG04	G	01-2, 01-3, 01-4, 01-5, 06-3, 06-4, 06-5, 14-3, 14-4, 14-5	0,50-2,00	Standaardpakket grond
	MMOG05	G	17-3, 17-4, 17-5, D1-4, D1-5, D1-6	0,70-2,50	Standaardpakket grond

G=grond

W=grondwater

A=grondmonsters i.k.v. asbestonderzoek

Het samenstellen van de mengmonsters en de grond- en grondwateranalyses is uitgevoerd door Eurofins Analytico Milieu te Barneveld (Raad voor de Accreditatie (RvA)- erkend laboratorium (NEN-EN-ISO/IEC 17025). Tevens is Eurofins Analytico Milieu ISO 14001 (2004) gecertificeerd en AS 3000 erkend.

In de onderstaande tabel worden de samenstelling van de standaard analysepakketten weergegeven

Tabel 3.4: Samenstelling standaard analysepakketten.

	Grond	Grondwater
metalen: Ba, Cd, Co, Cu, Hg, Pb, Mo, Ni, Zn	*	*
Polycyclische Aromatische Koolwaterstoffen (PAK (10 van VROM))	*	
PCB (7)	*	
minerale olie	*	*
vluchtige aromaten, incl. naftaleen en styreen		*
vluchtige gehalogeneerde koolwaterstoffen (incl. vinylchloride, chloorpropanen en bromoform)		*
geleidbaarheid, pH en troebelheid		*
organische stof en lutum	*	

4 ONDERZOEKRESULTATEN

4.1 Globale bodemopbouw

Een globale beschrijving van de bodemopbouw is opgenomen onderstaande tabel. Het is de beschrijving van de bodemopbouw ter plaatse van boring D1 (afgewerkt met een peilbuis) van onderhavig onderzoek.

Tabel 4.1: Lokale bodemopbouw

Diepte [m-mv]	Bodemsamenstelling	Opmerkingen
0,07 - 0,30	Zand, matig grof, zwak siltig, matig humeus, donker beigebruin	-
0,30 - 0,80	Zand, matig fijn, matig siltig, donker zwartgrijs	-
0,80 - 1,25	Klei, matig zandig, zwak humeus, donker roestgrijs	Matig roesthoudend
1,25 - 2,20	Zand, matig grof, zwak siltig, donkergrijs	-
2,20 - 2,50	Zand, matig grof, zwak siltig, donkergrijs	Resten hout
2,50 - 3,00	Zand, matig grof, zwak siltig, donkergrijs	-

4.2 Zintuiglijke waarnemingen

De tijdens de veldwerkzaamheden waargenomen zintuiglijke afwijkingen in de bodem zijn weergegeven in tabel 4.2.

Tabel 4.2: Zintuiglijke afwijkingen

Boring	Traject (m-mv)	Zintuiglijke afwijking
02	0,00 - 0,50	Zwak baksteenhoudend
03	0,00 - 0,50	Sporen baksteen
04	0,00 - 0,50	Zwak baksteenhoudend
05	0,00 - 0,50	Zwak baksteenhoudend
07	0,00 - 0,50	Zwak baksteenhoudend
13	0,30 - 0,50	Sporen beton
A1	0,00 - 0,10	Volledig asfalt
	0,10 - 0,40	Volledig baksteen, zwak betonhoudend
A2	0,00 - 0,08	Volledig asfalt
	0,08 - 0,40	Volledig baksteen, zwak betonhoudend
D1	2,20 - 2,50	Resten hout

4.3 Veldmetingen

Bij bemonstering van het grondwater uit de peilbuizen is de grondwaterstand, de zuurgraad (pH), geleidbaarheid en de troebelheid gemeten. De meetresultaten zijn opgenomen in tabel 4.3.

Tabel 4.3: Grondwaterstand, zuurgraad, geleidbaarheid en de troebelheid grondwater

Peilbuis	Plaatsingsdatum	Bemonsteringsdatum	Filterstelling (m-mv)	Grondwaterstand (m-mv)	Zuurgraad pH	Geleidbaarheid EGV ($\mu\text{S}/\text{cm}$)	Troebelheid (ntu)
D1	16-12-2021	23-12-2021	2,00-3,00	1,56	7,1	1020	3,41
H1	16-12-2021	23-12-2021	2,50-3,50	1,99	7,3	640	3,65

De geleidbaarheid van het grondwater in peilbuis D1 is aan de hoge kant. Geen van de overige gemeten waarden wijkt duidelijk af van de waarde, welke gezien de natuurlijke omstandigheden verwacht kan worden.

4.4 Waarnemingen in het kader van aanwezigheid van asbest

Ten tijde van het veldonderzoek heeft een visuele beoordeling van asbest op de bodem plaatsgevonden (maaiveld inspectie). Op het maaiveld is geen asbestverdacht materiaal aangetroffen.

Op de locatie zijn 8 gaten gegraven. De grond uit de gaten is gezeefd en beoordeeld op de aanwezigheid van asbest. In onderstaande tabel staan de resultaten weergegeven. De gezeefde grond is bemonsterd.

Tabel 4.4: Waarnemingen asbest

Gat	Lengte (cm)	Breedte (cm)	Diepte (cm)	Aantal stukjes asbest	Gewicht asbest
G5	30	30	10	geen	-
G6	30	30	10	geen	-
G7	30	30	10	geen	-
G8	30	30	10	geen	-
G9	30	30	10	geen	-
G10	30	30	10	geen	-
G11	30	30	10	geen	-
G12	30	30	10	geen	-

De grond uit de gegraven gaten is geïnspecteerd op de aanwezigheid van asbest. In de grond uit de gaten is geen asbestverdacht materiaal aangetroffen.

4.5 Toetsingskader

De analyseresultaten van de onderzochte monsters worden vergeleken met de waarden van de toetsingstabel uit de circulaire "Circulaire bodemsanering 2013" (Staatscourant 16675, 27 juni 2013) en achtergrondwaarden en maximale waarden uit de Regeling bodemkwaliteit (bijlage 4, Staatscourant 247, 20 december 2007 en de wijzigingen hierop).

De toetsing van de analyseresultaten vindt plaats conform de, door het Rijk beschikbaar gestelde Bodem Toets- en Validatieservice (BoToVa).

4.5.1 Wet bodembescherming

De in deze tabel genoemde toetsingswaarden hebben de volgende betekenis:

achtergrond-/streefwaarde ¹	=	referentiewaarde
tussenwaarde ²	=	referentiewaarde voor nader onderzoek grond: 1/2(AW+I-waarde) grondwater: 1/2(S+I-waarde)
interventiewaarde	=	toetsingswaarde voor sanering of saneringsonderzoek

De achtergrond-, tussen- en interventiewaarden voor een aantal stoffen in de bodemmonsters zijn afhankelijk van het gehalte aan organische stof en lutum. Deze gehalten zijn in het laboratorium bepaald en verwerkt in de toetsingstabel (zie bijlage 3 voor de analyseresultaten en bijlage 4 voor de toetsing).

Voor de beoordeling van de verontreinigingssituatie wordt behalve met de toetsingstabel, ook rekening gehouden met de zintuiglijke waarnemingen en eventueel met het gebruik van de bodem.

Bij de beoordeling worden de volgende termen toegepast:

kleiner dan de achtergrond-/streefwaarde	=	niet verontreinigd
tussen achtergrondwaarde en tussenwaarde	=	licht verontreinigd
tussen tussenwaarde en interventiewaarde	=	matig verontreinigd

¹ Voor grond wordt de achtergrondwaarde en voor grondwater wordt de streefwaarde als referentiewaarde gehanteerd.

² De term tussenwaarde is niet meer in de wet verankerd maar wordt landelijk nog wel op deze wijze gebruikt.

groter dan de interventiewaarde = sterk verontreinigd

De locatie wordt als verontreinigd beschouwd, indien in een (meng)monster stoffen aanwezig zijn in een concentratie hoger dan de achtergrondwaarde. Overschrijding van de tussenwaarde houdt in dat er een vermoeden van ernstige bodemverontreiniging bestaat en dat een nader onderzoek moet worden uitgevoerd.

Als voor tenminste één stof de gemiddelde concentratie van minimaal 25 m³ grond of 100 m³ grondwater hoger is dan de interventiewaarde is het vermoeden van ernstige bodemverontreiniging bevestigd.

Het bovenstaande toetsingskader is alleen van toepassing voor “bestaande” gevallen van bodemverontreiniging (ontstaan voor 1987). Recente gevallen van bodemverontreinigingen vallen onder de “zorgplicht”. De aantasting van de bodem dient dan gesaneerd te worden of de aantasting en de directe gevolgen daarvan dienen beperkt en zoveel mogelijk ongedaan gemaakt te worden. Dit staat los van de ernst en urgentie van de verontreiniging.

4.5.2 Besluit bodemkwaliteit

Voor het toetsen van de kwaliteit van grond en baggerspecie aan de verschillende normen van het Besluit en voor het indelen van de (water)bodem in kwaliteitsklassen kent het Besluit als uitgangspunt dat de rekenkundige gemiddelden moeten voldoen aan de gestelde maximale waarden. Deze maximale waarden zijn landelijk (generiek) vastgesteld. Daarnaast mogen gemeenten gebiedsspecifieke maximale waarden hanteren. Deze dienen te worden vastgelegd in een bodembeheernota.

Bij de toetsing geldt een rekenregel voor het standaardiseren van de gemeten concentraties met de daadwerkelijk gemeten concentraties lutum en organische stof. Daarnaast zijn er twee bijzondere toetsingsregels: voor de achtergrondwaarde en voor de indeling in de bodemkwaliteitsklasse wonen. Bij de beoordeling worden de volgende termen toegepast:

		Bodemkwaliteitsklasse
Kleiner dan de achtergrondwaarde ^(a)	=	Achtergrondwaarde
Kleiner dan maximale waarde wonen ^(b)	=	Wonen
Kleiner dan maximale waarde industrie	=	Industrie

^(a) De kwaliteit van de grond en baggerspecie overschrijdt niet de achtergrondwaarde als bij meting van **X** stoffen in de grond of baggerspecie het rekenkundige gemiddelde van maximaal **Y** stoffen verhoogd zijn ten opzichte van de achtergrondwaarde. De verhoging mag per stof maximaal 2x de achtergrondwaarde voor die stof bedragen, waarbij voor alle stoffen geldt dat de verhoogde gehalten kleiner zijn dan of gelijk zijn aan de maximale waarde voor kwaliteitsklasse wonen van de betreffende stof.

X	2	7	16	27	37
Y	1	2	3	4	5

^(b) De kwaliteit van de bodem overschrijdt niet de maximale waarde voor de kwaliteitsklasse wonen wanneer bij meting van **X** stoffen maximaal **Y** stoffen verhoogd zijn ten opzichte van de maximale waarde voor kwaliteitsklasse wonen. De verhoging mag per stof ten hoogste de maximale waarde voor de kwaliteitsklasse wonen vermeerderd met de achtergrondwaarde voor die stof bedragen, waarbij voor alle stoffen geldt dat de gehalten van de gemeten stoffen kleiner zijn dan of gelijk zijn aan de maximale waarde voor kwaliteitsklasse industrie van de betreffende stof.

X	7	16	27	37
Y	2	3	4	5

4.5.3 Asbest

In de circulaire Streef/ en interventiewaarden bodemsanering (Staatscourant 2000, 39) is voor asbest een interventiewaarde opgenomen van 100 mg/kg (gewogen: serpentijnasbestconcentratie vermeerderd met 10 maal de amfiboolasbestconcentratie).

Bij concentraties asbest beneden de 100 mg/kg gewogen zijn geen risico's aanwezig en wordt vastgehouden aan de benadering dat beneden deze norm het materiaal als asbestvrij beschouwd mag worden. Echter bij een verkennend asbestonderzoek kan door de lage intensiteit van het onderzoek niet direct worden getoetst aan de interventiewaarde, maar dient deze waarde gecorrigeerd te worden met factor 2. Indien het asbestgehalte groter is dan de helft van de interventiewaarde is een nader onderzoek asbest verplicht.

In de circulaire bodemsanering is aangegeven dat er sprake is van een ernstig geval van bodemverontreiniging, wanneer er asbest wordt aangetroffen in een concentratie boven de interventiewaarde (onafhankelijk van het volume).

4.6 Analyseresultaten deellocaties

In tabel 4.5a t/m 4.5f zijn de toetsingsresultaten van de grond en grondwater weergegeven en wordt per analysemonster het eindoordeel met betrekking tot de Wet bodembescherming en een indicatieve toetsing ten aanzien van het Besluit Bodemkwaliteit weergegeven. De analysecertificaten zijn opgenomen in bijlage 3, de toetsingsresultaten in bijlage 4.

Tabel 4.5a: Resultaten toetsing puinfundatie onder asfaltverharding

Deellocatie	Monster	Traject	Toetsing Wbb		Toetsing Bbk
		[m-mv]	Beoordeling	Kritieke parameter	Beoordeling
Puinfundatie onder asfaltverharding	APMM04	0,08-0,40	-		n.v.t.
			- + ++ +++	< Achtergrond-/streefwaarde > Achtergrond-/streefwaarde > Tussenwaarde > Interventiewaarde	

Tabel 4.5b: Resultaten toetsing ondergrondse hbo tank

Deellocatie	Monster	Traject	Toetsing Wbb		Toetsing Bbk
		[m-mv]	Beoordeling	Kritieke parameter	Beoordeling
Ondergrondse hbo-tank	MMH1	1,50-2,50	-		Achtergrondwaarde
	H1-1-1	2,50-3,50	-		n.v.t.
			- + ++ +++	< Achtergrond-/streefwaarde > Achtergrond-/streefwaarde > Tussenwaarde > Interventiewaarde	

Tabel 4.5c: Resultaten toetsing vml. bovengrondse dieselolie tank

Deellocatie	Monster	Traject	Toetsing Wbb		Toetsing Bbk
		[m-mv]	Beoordeling	Kritieke parameter	Beoordeling
Vml. bovengrondse dieselolie tank	MMD1	0,07-0,30	-		Achtergrondwaarde
	D1-1-1	2,00-3,00	+	Cadmium, nikkel	n.v.t.
			- + ++ +++	< Achtergrond-/streefwaarde > Achtergrond-/streefwaarde > Tussenwaarde > Interventiewaarde	

Tabel 4.5d: Resultaten toetsing druppelzones

Deellocatie	Monster	Traject	Toetsing Wbb		Toetsing Bbk
		[m-mv]	Beoordeling	Kritieke parameter	Beoordeling
Druppelzones	AMM01	0,00-0,10	-		n.v.t.
	AMM02	0,00-0,10	-		n.v.t.
	AMM03	0,00-0,10	+	Asbest (0,6 mg/kg d.s.)	n.v.t.
			- + ++ +++	< Achtergrond-/streefwaarde > Achtergrond-/streefwaarde > Tussenwaarde > Interventiewaarde	

Tabel 4.5e: Resultaten toetsing gedempte watergang

Deellocatie	Monster	Traject	Toetsing Wbb		Toetsing Bbk
		[m-mv]	Beoordeling	Kritieke parameter	Beoordeling
Gedempte watergang	MMW1	0,50-2,00	+	PAK	Industrie
			- + ++ +++	< Achtergrond-/streefwaarde > Achtergrond-/streefwaarde > Tussenwaarde > Interventiewaarde	

Tabel 4.5f: Resultaten toetsing gehele terrein

Deellocatie	Monster	Traject	Toetsing Wbb		Toetsing Bbk
		[m-mv]	Beoordeling	Kritieke parameter	Beoordeling
Gehele terrein	MMBG01	0,00-0,50	-		Achtergrondwaarde
	MMBG02	0,00-0,50	-		Achtergrondwaarde
	MMBG03	0,00-0,30	-		Achtergrondwaarde
	MMOG04	0,50-2,00	+	Kobalt	Achtergrondwaarde
	MMOG05	0,70-2,50	-		Achtergrondwaarde
			- + ++ +++	< Achtergrond-/streefwaarde > Achtergrond-/streefwaarde > Tussenwaarde > Interventiewaarde	

4.7 Puinfundatie onder asfaltverharding

Het indicatief uitgevoerde onderzoek van de puinfundatie onder de asfaltverharding heeft aangetoond dat er geen asbest is aangetroffen.

4.8 Ondergrondse hbo tank

In de bodem ter plaatse van de ondergrondse hbo-tank is zowel in de grond- als in het grondwater geen verontreiniging aangetroffen met minerale olie.

4.9 Vml. bovengrondse dieselolie tank

In de bodem ter plaatse van de voormalige bovengrondse dieselolie tank is zowel in de grond- als in het grondwater geen verontreiniging aangetroffen met minerale olie.

4.10 Druppelzones

Ter plaatse van druppelzone AMM01 en AMM02 is zowel zintuiglijk als analytisch geen asbest aangetroffen. Ter plaatse van druppelzone AMM03 zijn analytisch, in zee fractie 2-4 mm, een tweetal asbestdeeltjes aangetroffen. De gewogen asbestconcentratie is 0,6 mg/kg d.s.

4.11 Gedempte watergang

In de bodem ter plaatse van de gedempte watergang is analytisch een verhoogd gehalte PAK (10 van VROM) aangetoond boven de achtergrondwaarde. De overige parameters zijn niet verhoogd aangetoond boven de achtergrondwaarde.

4.12 Gehele terrein

In de bovengrond van het gehele terrein zijn geen verhoogde gehalten boven de achtergrondwaarde aangetoond. In de ondergrond is, plaatselijk, een licht verhoogd gehalte kobalt aangetoond boven de achtergrondwaarde. De overige parameters zijn niet verhoogd aangetoond.

Plaatselijk, ter plaatse van peilbuis D1, is in het grondwater een verhoogd gehalte aan cadmium en nikkel aangetoond boven de streefwaarde. In peilbuis H1 zijn geen verhoogde gehalten boven de streefwaarde aangetoond.

4.13 Toetsing hypothese

In de onderstaande tabel staan de hypothesen weergegeven. Tevens wordt aangegeven of deze aangenomen of verworpen kan worden.

Tabel 4.6: Toetsing hypothesen

Deellocatie	Omvang	Hypothese	Verdachte stoffen	Verdachte bodemlaag	Toetsing
Puinfundatie onder asfaltverharding	onbekend	Verdacht, plaatselijke bodembelasting	Asbest	Puinfundatie	Verworpen
Ondergrondse hbo tank	<10 m2	Verdacht met duidelijke verontreinigingskern	Minerale olie	Bovengrond	Verworpen
Vml. bovengrondse dieselolie tank	<10 m2	Verdacht met duidelijke verontreinigingskern	Minerale olie	Ondergrond	Verworpen
Druppelzones	26 m 17 m 32 m	Verdacht, plaatselijke bodembelasting	Asbest	Toplaag	Aangenomen
Gedempte watergang	132 m	Verdacht	Diverse stoffen	Ondergrond	Aangenomen
Gehele terrein	1,2 ha	Onverdacht	-		Verworpen

In de puinfundatie onder de asfaltverharding is geen asbest aangetoond. De hypothese 'verdachte locatie' dient verworpen te worden.

In de bodem ter plaatse van de ondergrondse hbo tank is geen verontreiniging met minerale olie aangetoond. De hypothese 'verdachte locatie' dient verworpen te worden.

In de bodem ter plaatse van de voormalige bovengrondse dieselolie tank is geen verontreiniging met minerale olie aangetoond. De hypothese 'verdachte locatie' dient verworpen te worden.

Ter plaatse van druppelzone AMM03 is analytisch een gehalte asbest (gewogen asbestconcentratie 0,6 mg/kg d.s.) aangetoond. De hypothese 'verdachte locatie' met betrekking tot de druppelzones dient hiermee aangenomen te worden.

In de bodem ter plaatse van de gedempte watergang is analytisch een verhoogd gehalte PAK aangetoond. De hypothese 'verdachte locatie' dient hiermee aangenomen te worden.

Door de aangetroffen lichte verontreiniging in de ondergrond en het grondwater van het 'gehele terrein' dient de hypothese 'onverdachte locatie' verworpen te worden.

De aangetroffen gehalten zijn van dien aard dat de onderzoeksinspanning niet hoeft te worden herzien.

5 CONCLUSIES EN AANBEVELINGEN

In opdracht van 't Bonte Paard Advies is door De Klinker Milieu Adviesbureau een bodemonderzoek uitgevoerd conform de NEN 5740 en NEN 5707 op de locatie Over de Beek 12 te Gaanderen.

De aanleiding tot het bodemonderzoek wordt gevormd door de voorgenomen bestemmingsplanprocedure en sloop- en bouwactiviteiten op de locatie. Doel van het bodemonderzoek is het vaststellen van de milieuhygiënische kwaliteit van de bodem ter plaatse van de locatie en nagaan of er mogelijke gebruiksbeperkingen bestaan in relatie tot het beoogde gebruik.

5.1 Conclusies

Uit de resultaten kan het volgende geconcludeerd worden:

- de bodem op de locatie bevat plaatselijk sporen beton, sporen baksteen en/of is zwak baksteen en/of betonhoudend;
- in de puinfundatie onder de asfaltverharding is geen asbest aangetoond;
- in de bodem ter plaatse van de ondergrondse hbo-tank is zowel in de grond- als in het grondwater geen verontreiniging aangetroffen met minerale olie;
- in de bodem ter plaatse van de voormalige bovengrondse dieselolie tank is zowel in de grond- als in het grondwater geen verontreiniging aangetroffen met minerale olie;
- ter plaatse van druppelzone AMM01 en AMM02 is zowel zintuiglijk als analytisch geen asbest aangetroffen;
- ter plaatse van druppelzone AMM03 zijn analytisch, in zeeffractie 2-4 mm, een tweetal asbestdeeltjes aangetroffen. De gewogen asbestconcentratie is 0,6 mg/kg d.s.;
- in de bodem ter plaatse van de gedempte watergang is analytisch een verhoogd gehalte PAK (10 van VROM) aangetoond boven de achtergrondwaarde. De overige parameters zijn niet verhoogd aangetoond boven de achtergrondwaarde;
- In de bovengrond van het gehele terrein zijn geen verhoogde gehalten boven de achtergrondwaarde aangetoond. In de ondergrond is, plaatselijk, een licht verhoogd gehalte kobalt aangetoond boven de achtergrondwaarde. De overige parameters zijn niet verhoogd aangetoond;
- Plaatselijk, ter plaatse van peilbuis D1, is in het grondwater een verhoogd gehalte aan cadmium en nikkel aangetoond boven de streefwaarde. In peilbuis H1 zijn geen verhoogde gehalten boven de streefwaarde aangetoond;
- De aangetroffen gehalten zijn van dien aard dat de onderzoeksinspanning niet hoeft te worden herzien.

Het terrein is ons inziens op basis van de milieuhygiënische kwaliteit geschikt voor het voorgenomen gebruik.

5.2 Algemeen

Ten behoeve van de verwerking van vrijkomende grond op een locatie buiten de onderzoekslocatie wordt verwezen naar de uitgangspunten van het Besluit Bodemkwaliteit (Bbk).

De conclusies hebben uitsluitend betrekking op de geselecteerde deellocaties en de geanalyseerde componenten.

Gezien het verkennende karakter van dit onderzoek is het, ondanks de zorgvuldigheid waarmee het is uitgevoerd, altijd mogelijk dat eventueel lokaal voorkomende verontreinigingen niet zijn ontdekt.

BIJLAGE 1: LIGGING ONDERZOEKSLOCATIE

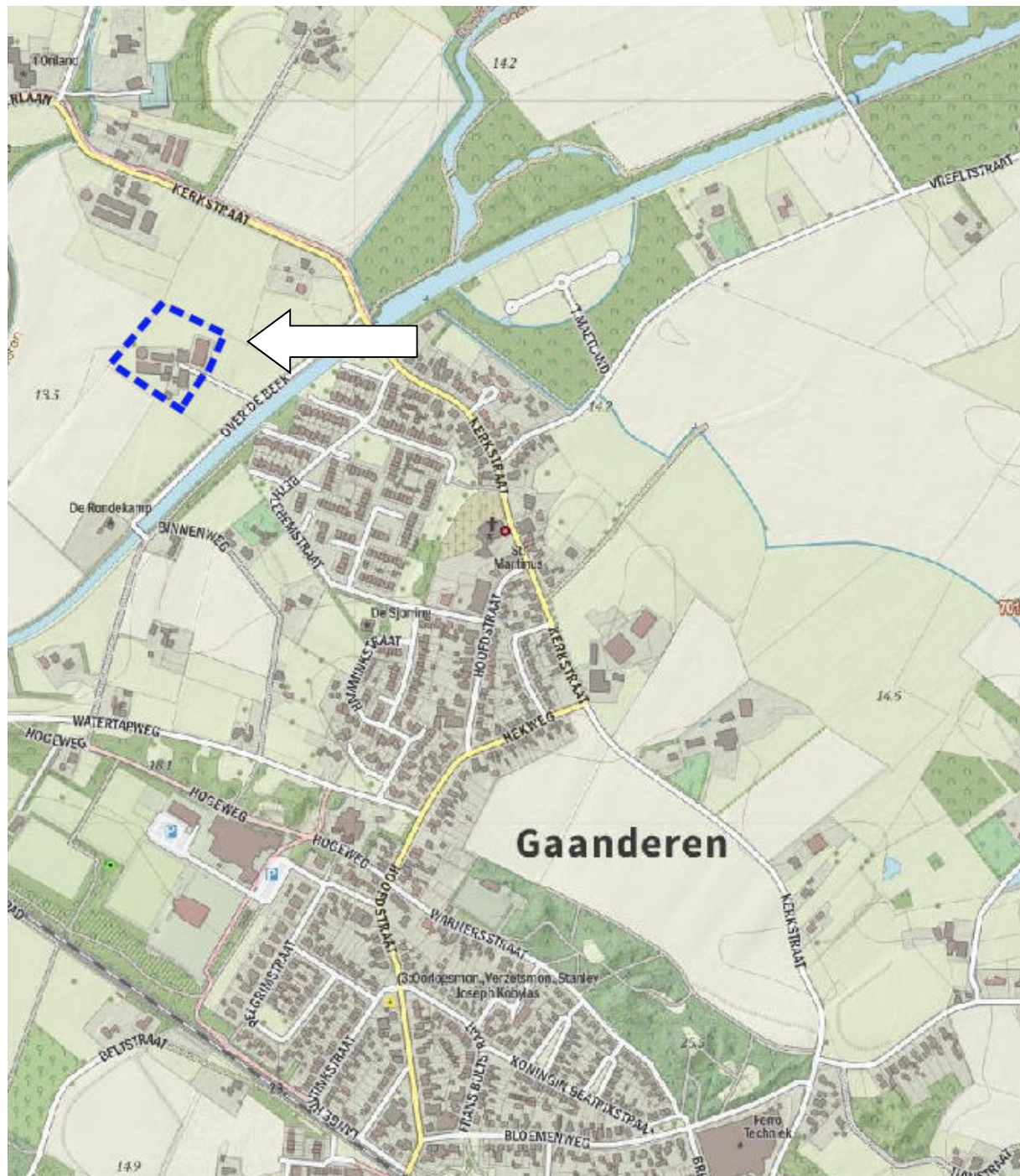



BIJLAGE 2: BOORSTATEN EN ZINTUIGLIJKE WAARNEMINGEN

Boring: D1

X: 220735,85
Y: 439628,15
Datum: 16-12-2021
GWS: 150

Boring: D2

X: 220735,69
Y: 439626,31
Datum: 16-12-2021

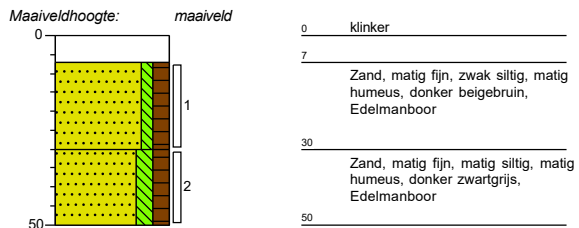
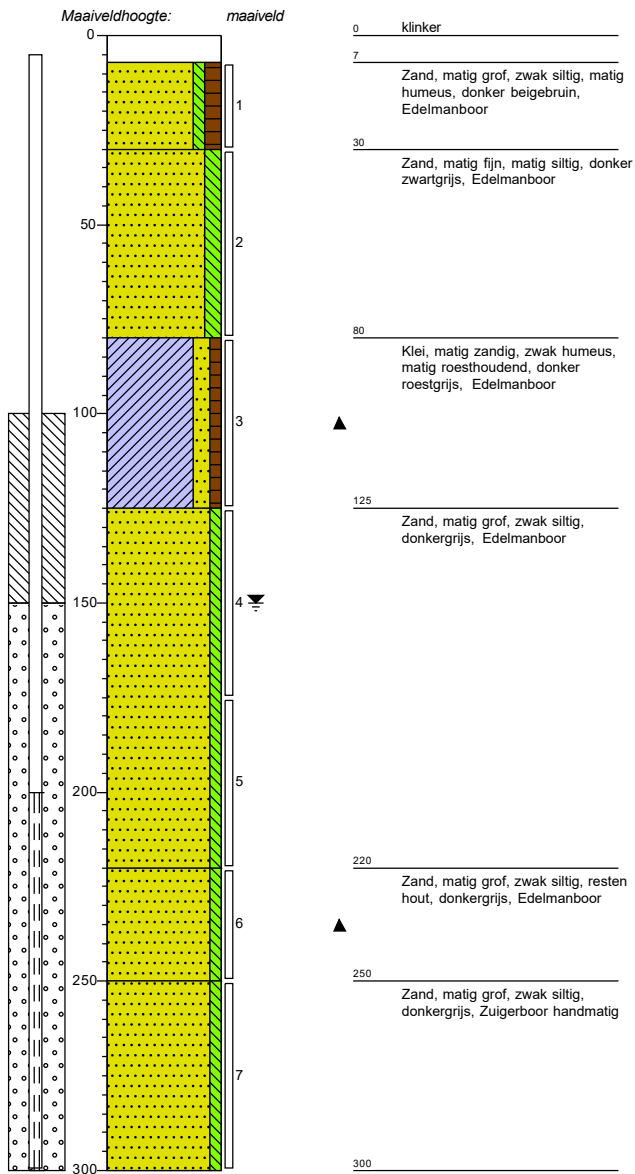

Boring: D3

X: 220736,37
 Y: 439630,92
 Datum: 16-12-2021

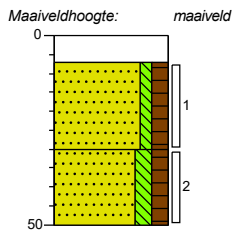

0	klinker
7	Zand, matig fijn, zwak siltig, matig humeus, donker beigebruin, Edelmanboor
30	Zand, matig fijn, matig siltig, matig humeus, donker zwartgrijs, Edelmanboor
50	

Boring: H1

X: 220747,75
 Y: 439606,78
 Datum: 16-12-2021
 GWS: 200

Maaiveldhoogte: maaiveld

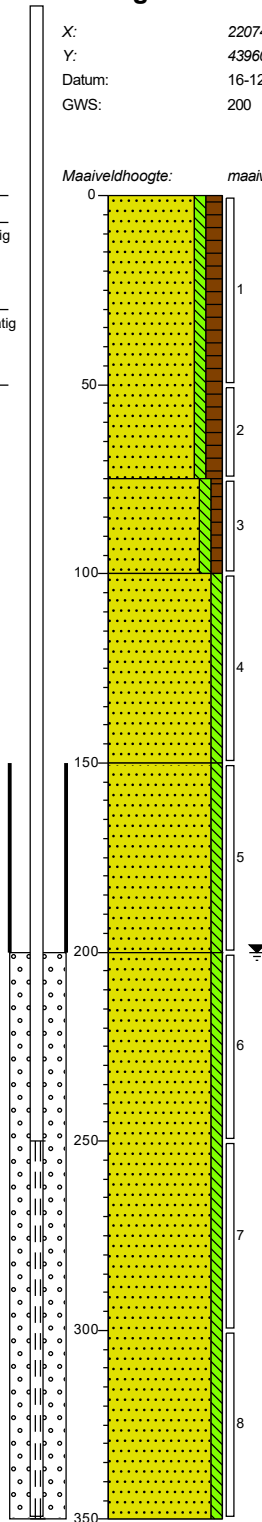

0	tuin
	Zand, matig fijn, zwak siltig, matig humeus, donker zwartbruin, Edelmanboor
1	
2	
3	
75	Zand, matig fijn, zwak siltig, zwak humeus, neutraal grijsbruin, Edelmanboor
100	Zand, matig fijn, zwak siltig, matig roesthoudend, licht roestbruin, Edelmanboor
150	Zand, matig grof, zwak siltig, donker beigegrijs, Edelmanboor
200	Zand, matig grof, zwak siltig, donker beigegrijs, Zuigerboor handmatig
350	

Boring: H2

X: 220748,29
Y: 439607,89
Datum: 16-12-2021

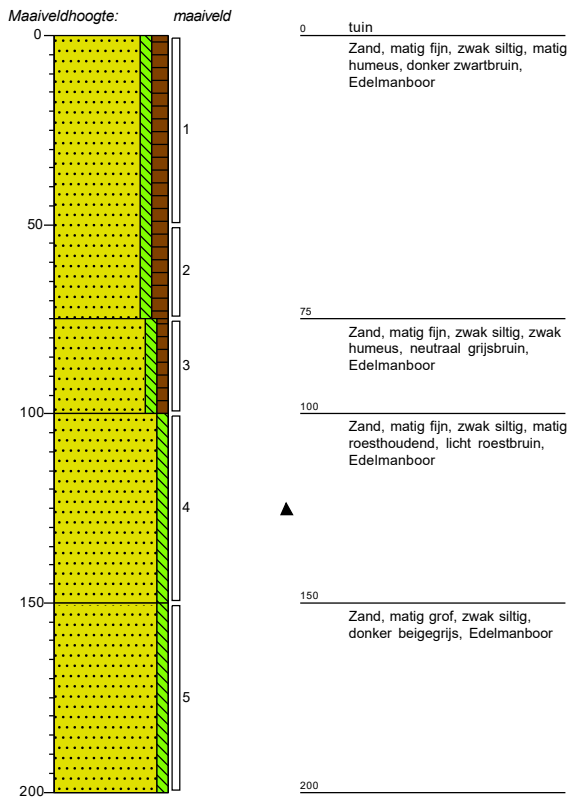

Boring: H3

X: 220748,90
Y: 439604,04
Datum: 16-12-2021

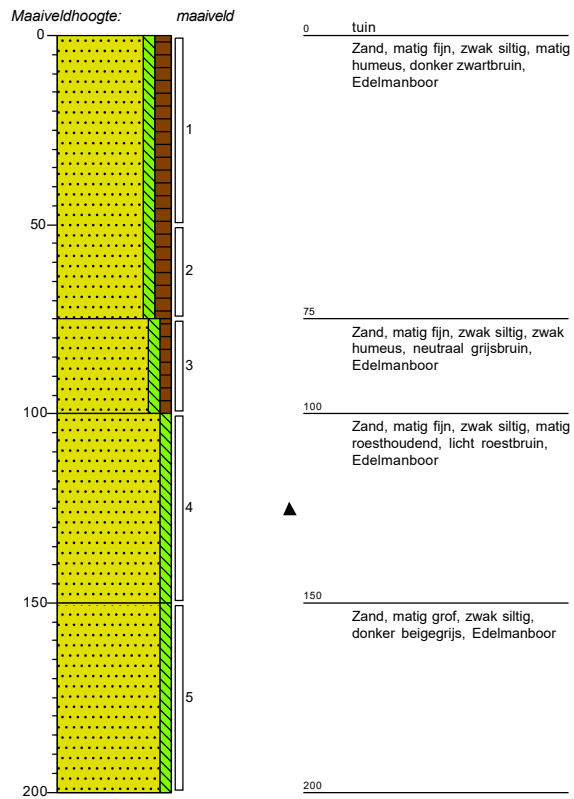

Boring: A2

X: 220754,65
Y: 439629,32
Datum: 16-12-2021

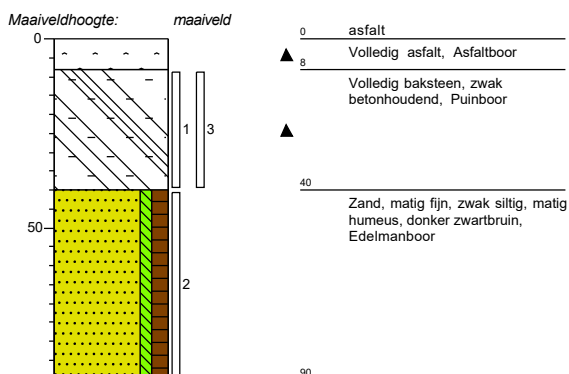

Boring: A1

X: 220782,50
Y: 439629,50
Datum: 16-12-2021

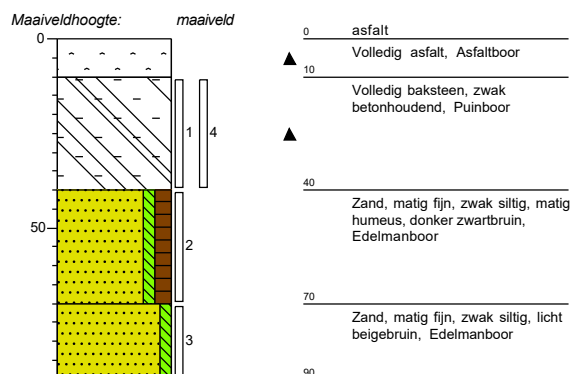

Boring: G5

X: 220745,71
Y: 439649,62
Datum: 16-12-2021

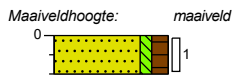

Boring: G6

X: 220732,78
Y: 439651,29
Datum: 16-12-2021

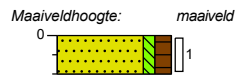

Boring: G7

X: 220722,25
Y: 439652,26
Datum: 16-12-2021



Boring: G8

X: 220713,39
Y: 439639,26
Datum: 16-12-2021

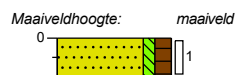

Boring: G9

X: 220701,39
Y: 439639,66
Datum: 16-12-2021



Boring: G10

X: 220700,33
Y: 439622,16
Datum: 16-12-2021

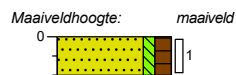

Boring: G11

X: 220714,18
Y: 439621,06
Datum: 16-12-2021



Boring: G12

X: 220725,99
Y: 439620,48
Datum: 16-12-2021



Boring: 12

X: 220752,83
Y: 439669,59
Datum: 16-12-2021

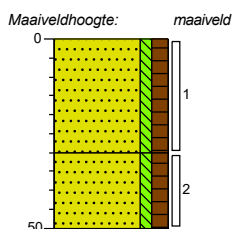

Boring: 08

X: 220703,36
Y: 439672,25
Datum: 16-12-2021

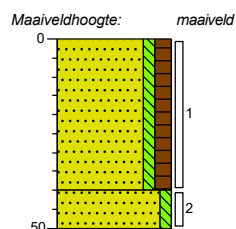

Boring: 10

X: 220723,65
Y: 439686,13
Datum: 16-12-2021

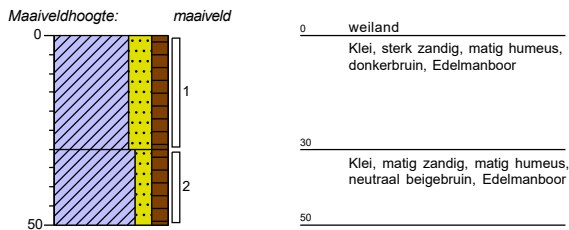

Boring: 11

X: 220743,82
Y: 439681,61
Datum: 16-12-2021

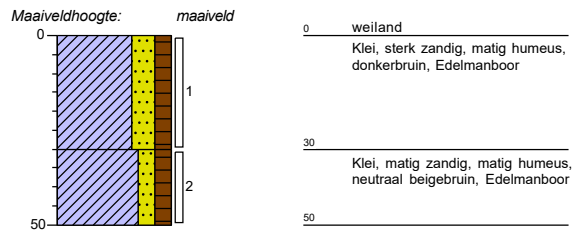

Boring: 15

X: 220754,97
Y: 439702,91
Datum: 16-12-2021

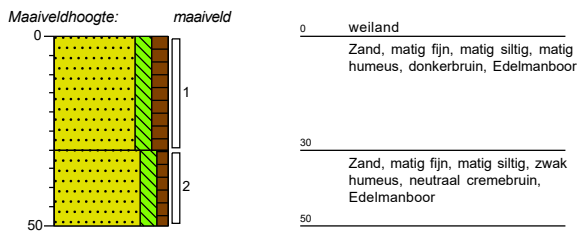

Boring: 13

X: 220773,75
Y: 439677,96
Datum: 16-12-2021

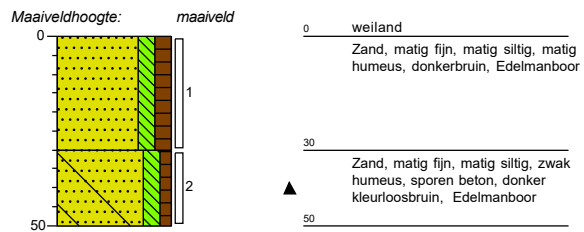

Boring: 16

X: 220778,68
Y: 439695,32
Datum: 16-12-2021

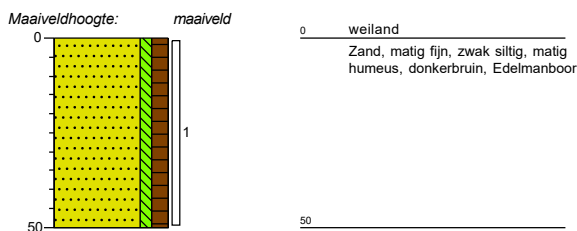

Boring: 18

X: 220814,11
Y: 439680,70
Datum: 16-12-2021

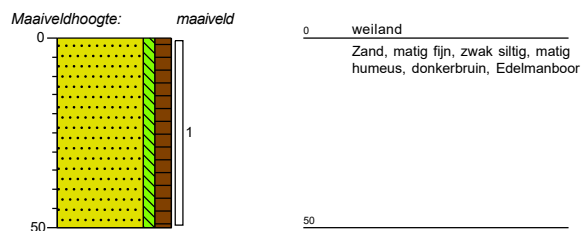

Boring: W1

X: 220733,41
Y: 439659,21
Datum: 16-12-2021
GWS: 150

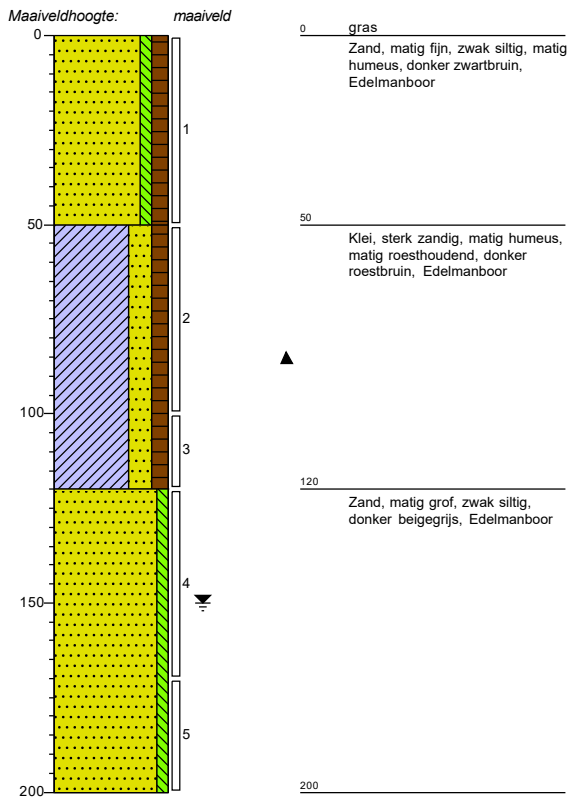

Boring: W2

X: 220733,43
Y: 439658,11
Datum: 16-12-2021
GWS: 150

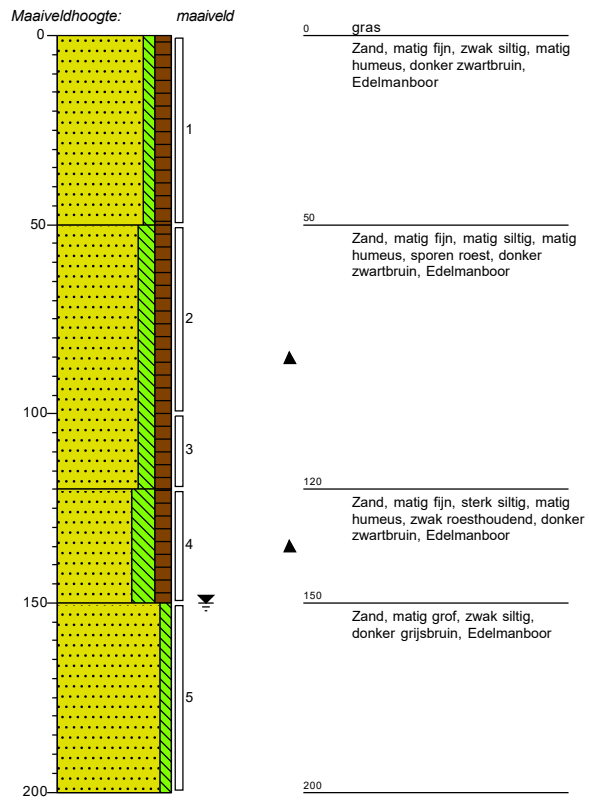

Boring: W3

X: 220733,26
Y: 439656,63
Datum: 16-12-2021
GWS: 150

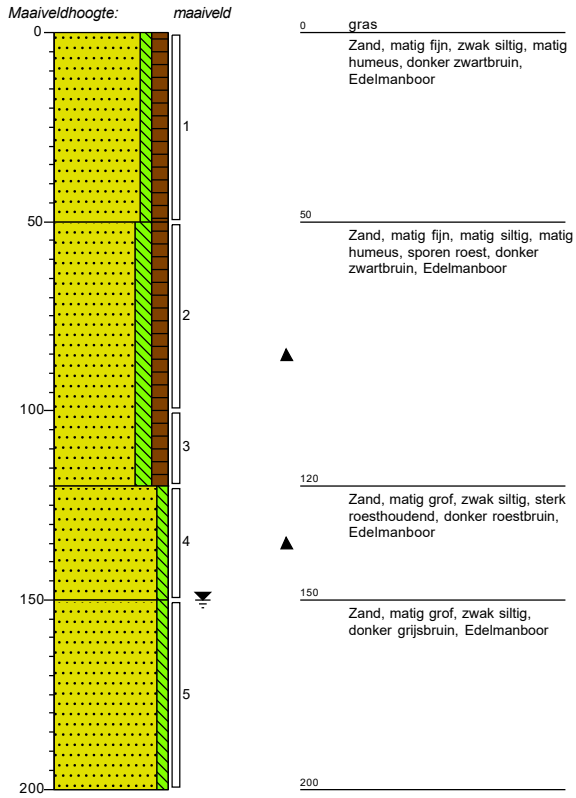

Boring: 14

X: 220733,13
Y: 439708,70
Datum: 16-12-2021
GWS: 100

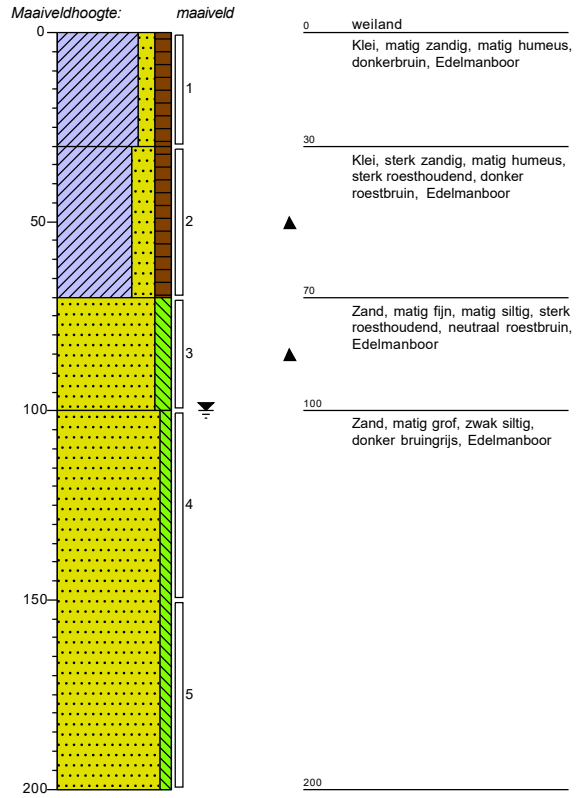

Boring: 17

X: 220795,00
Y: 439689,09
Datum: 16-12-2021
GWS: 100

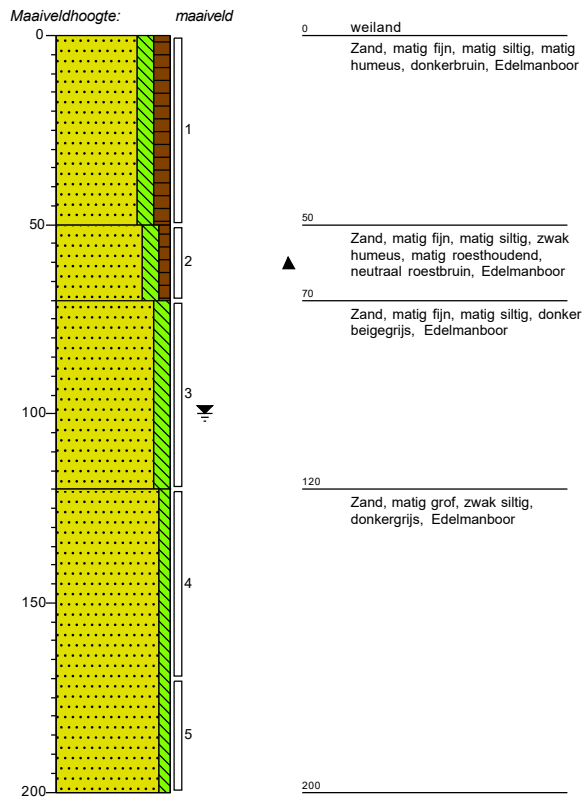

Boring: 19

X: 220804,59
Y: 439646,72
Datum: 16-12-2021

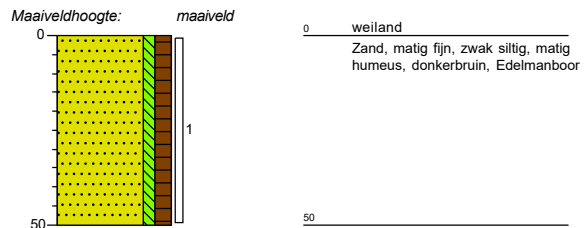

Boring: 02

X: 220780,50
Y: 439613,10
Datum: 16-12-2021

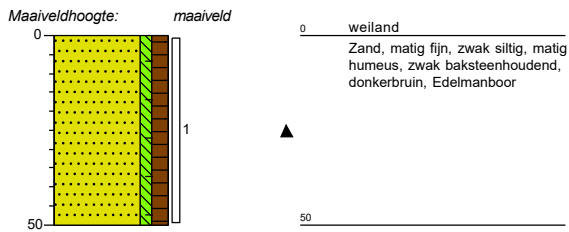

Boring: 01

X: 220759,44
Y: 439587,98
Datum: 16-12-2021

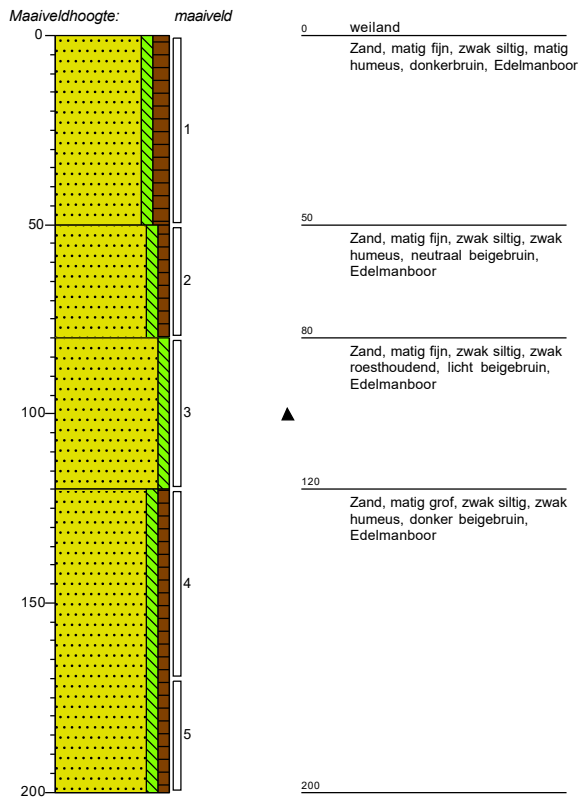

Boring: 03

X: 220731,09
Y: 439597,55
Datum: 16-12-2021

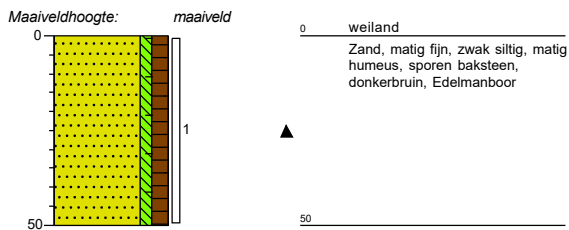

Boring: 04

X: 220728,91
Y: 439609,29
Datum: 16-12-2021

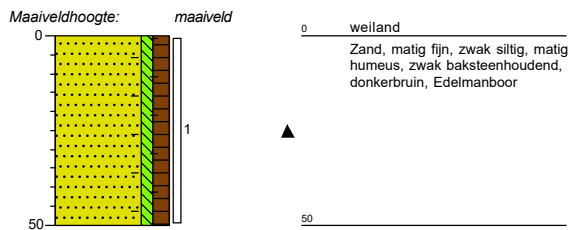

Boring: 05

X: 220705,67
Y: 439609,17
Datum: 16-12-2021

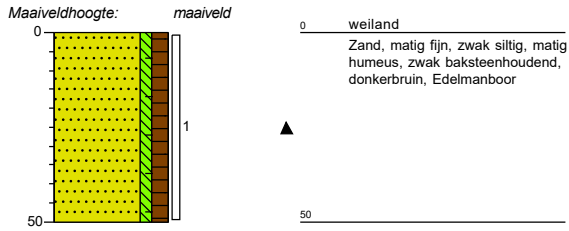

Boring: 06

X: 220671,98
Y: 439632,28
Datum: 16-12-2021
GWS: 150

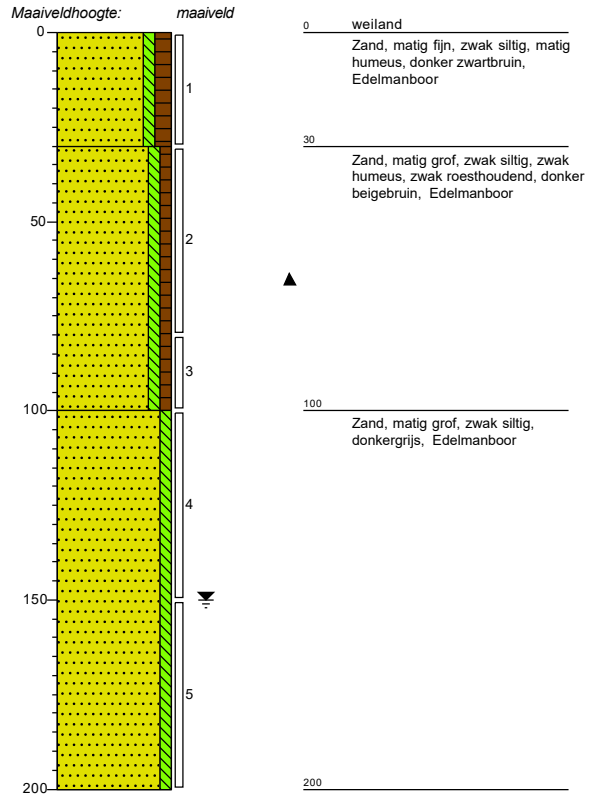

Boring: 07

X: 220689,41
Y: 439652,93
Datum: 16-12-2021

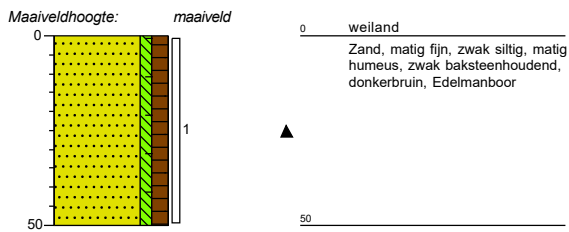



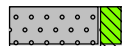
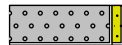
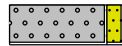
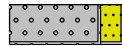
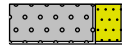

Legenda (conform NEN 5104)

grind

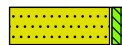
-  Grind, siltig
-  Grind, zwak zandig
-  Grind, matig zandig
-  Grind, sterk zandig
-  Grind, uiterst zandig

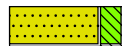
zand

-  Zand, kleiig
-  Zand, zwak siltig
-  Zand, matig siltig
-  Zand, sterk siltig
-  Zand, uiterst siltig



veen

-  Veen, mineraalarm
-  Veen, zwak kleiig
-  Veen, sterk kleiig
-  Veen, zwak zandig
-  Veen, sterk zandig





klei

-  Klei, zwak siltig
-  Klei, matig siltig
-  Klei, sterk siltig
-  Klei, uiterst siltig
-  Klei, zwak zandig
-  Klei, matig zandig
-  Klei, sterk zandig

leem

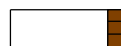
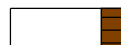
-  Leem, zwak zandig
-  Leem, sterk zandig





overige toevoegingen

-  zwak humeus
-  matig humeus
-  sterk humeus
-  zwak grindig
-  matig grindig
-  sterk grindig





geur

-  geen geur
-  zwakke geur
-  matige geur
-  sterke geur
-  uiterste geur



olie

-  geen olie-water reactie
-  zwakke olie-water reactie
-  matige olie-water reactie
-  sterke olie-water reactie
-  uiterste olie-water reactie

p.i.d.-waarde

-  > 0
-  > 1
-  > 10
-  > 100
-  > 1000
-  > 10000

monsters

-  geroerd monster
-  ongeroerd monster
-  volumering

overig

-  bijzonder bestanddeel
-  Gemiddeld hoogste grondwaterstand
-  grondwaterstand
-  Gemiddeld laagste grondwaterstand
-  slib
-  water

BIJLAGE 3: ANALYSERESULTATEN

De Klinker Milieu B.V.
T.a.v. Nico Looman
Verlengde Ooyerhoekseweg 9
7200 AN ZUTPHEN

Analyscertificaat

Datum: 21-Dec-2021

Hierbij ontvangt u de resultaten van het navolgende laboratoriumonderzoek.

Certificaatnummer/Versie	2021206656/1
Uw project/verslagnummer	K21011961
Uw projectnaam	Over de Beek 12 te Gaanderen
Uw ordernummer	
Monster(s) ontvangen	16-Dec-2021

Dit certificaat mag uitsluitend in zijn geheel worden gereproduceerd.
De analyse resultaten hebben alleen betrekking op het beproefde object.

De grondmonsters worden tot 4 weken na datum ontvangst bewaard en watermonsters tot 2 weken na datum ontvangst. Zonder tegenbericht worden de monsters nadien afgevoerd.
Indien de monsters langer bewaard dienen te blijven verzoeken wij U dit exemplaar uiterlijk 1 werkdag voor afloop van de standaardbewaarperiode ondertekend aan ons te retourneren. Voor de kosten van het langer bewaren van monsters verwijzen wij naar de prijslijst.

Bewaren tot:

Datum:

Naam:

Handtekening:

Wij vertrouwen erop uw opdracht hiermee naar verwachting te hebben uitgevoerd, mocht U naar aanleiding van dit analyscertificaat nog vragen hebben verzoeken wij U contact op te nemen met de afdeling Verkoop en Advies.

Met vriendelijke groet,

Eurofins Analytico B.V.



Ing. A. Veldhuizen
Technical Manager

Eurofins Analytico B.V.

Gildeweg 42-46
NL-3771NB Barneveld
+31 (0)34 242 63 00
Info-env@eurofins.nl
www.eurofins.nl

Venecoweg 5
B-9810 Nazareth
+32 (0)9 222 77 59
belgie-env@eurofins.be
www.eurofins.be

BNP Paribas S.A. 227 9245 25
IBAN: NL71BNPA0227924525
BIC: BNPANL2A
KvK/CoC No. 09088623
BTW/VAT No. NL 8043.14.883.B01

Eurofins Analytico B.V. is ISO 14001: 2015 gecertificeerd door TÜV en erkend door het Vlaamse Gewest (OVAM en Dep. Omgeving), het Brusselse Gewest (BIM), het Waalse Gewest (DGRNE-OWD) en door de overheid van Luxemburg (MEV).

Analysecertificaat

Uw project/verslagnummer	K21011961	Certificaatnummer/Versie	2021206656/1
Uw projectnaam	Over de Beek 12 te Gaanderen	Startdatum analyse	16-Dec-2021
Uw ordernummer		Datum einde analyse	21-Dec-2021
Uw monsternemer		Rapportagedatum	21-Dec-2021/17:01
		Bijlage	A, B, C
		Pagina	1/4

Analyse	Eenheid	1	2	3	4	5
Voorbehandeling						
Cryogeen malen		Uitgevoerd	Uitgevoerd	Uitgevoerd	Uitgevoerd	Uitgevoerd
Bodemkundige analyses						
S Droge stof	% (m/m)	84.5	81.5	78.8	84.0	82.1
S Organische stof	% (m/m) ds	2.8	3.7	4.0	1.8 ¹⁾	<0.7 ¹⁾
Gloeirest	% (m/m) ds	97	96	95	98	99
S Korrelgrootte < 2 µm (Lutum)	% (m/m) ds	5.6	6.6	13.3		
Metalen						
S Barium (Ba)	mg/kg ds	38	44	84		
S Cadmium (Cd)	mg/kg ds	0.24	0.21	0.24		
S Kobalt (Co)	mg/kg ds	3.9	3.8	5.4		
S Koper (Cu)	mg/kg ds	12	12	13		
S Kwik (Hg)	mg/kg ds	0.054	<0.050	0.061		
S Molybdeen (Mo)	mg/kg ds	<1.5	<1.5	<1.5		
S Nikkel (Ni)	mg/kg ds	6.5	7.8	9.9		
S Lood (Pb)	mg/kg ds	18	17	16		
S Zink (Zn)	mg/kg ds	36	46	46		
Minerale olie						
Minerale olie (C10-C12)	mg/kg ds	<3.0	<3.0	<3.0	<3.0	<3.0
Minerale olie (C12-C16)	mg/kg ds	<5.0	<5.0	<5.0	<5.0	<5.0
Minerale olie (C16-C21)	mg/kg ds	<5.0	<5.0	<5.0	<5.0	<5.0
Minerale olie (C21-C30)	mg/kg ds	<11	<11	<11	<11	<11
Minerale olie (C30-C35)	mg/kg ds	5.0	8.4	8.4	5.0	<5.0
Minerale olie (C35-C40)	mg/kg ds	<6.0	<6.0	<6.0	<6.0	<6.0
S Minerale olie totaal (C10-C40)	mg/kg ds	<35	<35	<35	<35	<35
Polychloorbifenylen, PCB						
S PCB 28	mg/kg ds	<0.0010	<0.0010	<0.0010		
S PCB 52	mg/kg ds	<0.0010	<0.0010	<0.0010		
S PCB 101	mg/kg ds	<0.0010	<0.0010	<0.0010		
S PCB 118	mg/kg ds	<0.0010	<0.0010	<0.0010		

Nr. Uw monsteromschrijving

Nr.	Uw monsteromschrijving	Opgegeven monstermatrix	Monster nr.
1	MMBG01	Grond (AS3000)	12471044
2	MMBG02	Grond (AS3000)	12471045
3	MMBG03	Grond (AS3000)	12471046
4	MMD1	Grond (AS3000)	12471047
5	MMH1	Grond (AS3000)	12471048

Eurofins Analytico B.V.

Gildeweg 42-46 Venecoweg 5
 NL-3771NB Barneveld B-9810 Nazareth
 +31 (0)34 242 63 00 +32 (0)9 222 77 59
 Info-env@eurofins.nl belgie-env@eurofins.be
 www.eurofins.nl www.eurofins.be

BNP Paribas S.A. 227 9245 25
 IBAN: NL71BNPA0227924525
 BIC: BNPANL2A
 KvK/CoC No. 09088623
 BTW/VAT No. NL 8043.14.883.B01

Q: door RvA geaccrediteerde verrichting
 R: AP04 erkende en geaccrediteerde verrichting
 S: AS SIKB erkende en geaccrediteerde verrichting
 V: VLAREL erkende verrichting
 W: Waals Gewest erkende verrichting

Dit certificaat mag uitsluitend in zijn geheel worden gereproduceerd.
 Eurofins Analytico B.V. is ISO 14001: 2015 gecertificeerd door TÜV
 en erkend door het Vlaamse Gewest (OVAM en Dep. Omgeving),
 het Brusselse Gewest (BIM), het Waalse Gewest (DGRNE-OWD)
 en door de overheid van Luxemburg (MEV).



Analysecertificaat

Uw project/verslagnummer	K21011961	Certificaatnummer/Versie	2021206656/1
Uw projectnaam	Over de Beek 12 te Gaanderen	Startdatum analyse	16-Dec-2021
Uw ordernummer		Datum einde analyse	21-Dec-2021
Uw monsternemer		Rapportagedatum	21-Dec-2021/17:01
		Bijlage	A, B, C
		Pagina	2/4

Analyse	Eenheid	1	2	3	4	5
S PCB 138	mg/kg ds	<0.0010	<0.0010	<0.0010		
S PCB 153	mg/kg ds	<0.0010	<0.0010	<0.0010		
S PCB 180	mg/kg ds	<0.0010	<0.0010	<0.0010		
S PCB (som 7) (factor 0,7)	mg/kg ds	0.0049 ²⁾	0.0049 ²⁾	0.0049 ²⁾		
Polycyclische Aromatische Koolwaterstoffen, PAK						
S Naftaleen	mg/kg ds	<0.050	<0.050	<0.050		
S Fenanthreen	mg/kg ds	<0.050	<0.050	<0.050		
S Anthraceen	mg/kg ds	<0.050	<0.050	<0.050		
S Fluorantheen	mg/kg ds	0.071	0.062	<0.050		
S Benzo(a)anthraceen	mg/kg ds	<0.050	<0.050	<0.050		
S Chryseen	mg/kg ds	0.051	<0.050	<0.050		
S Benzo(k)fluorantheen	mg/kg ds	<0.050	<0.050	<0.050		
S Benzo(a)pyreen	mg/kg ds	<0.050	<0.050	<0.050		
S Benzo(ghi)peryleen	mg/kg ds	<0.050	<0.050	<0.050		
S Indeno(123-cd)pyreen	mg/kg ds	<0.050	<0.050	<0.050		
S PAK VROM (10) (factor 0,7)	mg/kg ds	0.40	0.38	0.35 ²⁾		

Nr.	Uw monsteromschrijving	Opgegeven monstermatrix	Monster nr.
1	MMBG01	Grond (AS3000)	12471044
2	MMBG02	Grond (AS3000)	12471045
3	MMBG03	Grond (AS3000)	12471046
4	MMD1	Grond (AS3000)	12471047
5	MMH1	Grond (AS3000)	12471048



Q: door RvA geaccrediteerde verrichting
 R: AP04 erkende en geaccrediteerde verrichting
 S: AS SIKB erkende en geaccrediteerde verrichting
 V: VLAREL erkende verrichting
 W: Waals Gewest erkende verrichting

Eurofins Analytico B.V.

Gildeweg 42-46 Venecoweg 5
 NL-3771NB Barneveld B-9810 Nazareth
 +31 (0)34 242 63 00 +32 (0)9 222 77 59
 Info-env@eurofins.nl belgie-env@eurofins.be
 www.eurofins.nl www.eurofins.be

BNP Paribas S.A. 227 9245 25
 IBAN: NL71BNPA0227924525
 BIC: BNPANL2A
 KvK/CoC No. 09088623
 BTW/VAT No. NL 8043.14.883.B01

Dit certificaat mag uitsluitend in zijn geheel worden gereproduceerd.
 Eurofins Analytico B.V. is ISO 14001: 2015 gecertificeerd door TÜV
 en erkend door het Vlaamse Gewest (OVAM en Dep. Omgeving),
 het Brusselse Gewest (BIM), het Waalse Gewest (DGRNE-OWD)
 en door de overheid van Luxemburg (MEV).



Analysecertificaat

Uw project/verslagnummer	K21011961	Certificaatnummer/Versie	2021206656/1
Uw projectnaam	Over de Beek 12 te Gaanderen	Startdatum analyse	16-Dec-2021
Uw ordernummer		Datum einde analyse	21-Dec-2021
Uw monsternemer		Rapportagedatum	21-Dec-2021/17:01
		Bijlage	A, B, C
		Pagina	3/4

Analyse	Eenheid	6	7	8
Voorbehandeling				
Cryogeen malen		Uitgevoerd	Uitgevoerd	Uitgevoerd
Bodemkundige analyses				
S Droge stof	% (m/m)	83.1	77.5	77.6
S Organische stof	% (m/m) ds	<0.7	<0.7	2.4
Gloeirest	% (m/m) ds	99	99	97
S Korrelgrootte < 2 µm (Lutum)	% (m/m) ds	4.7	7.1	6.0
Metalen				
S Barium (Ba)	mg/kg ds	20	31	56
S Cadmium (Cd)	mg/kg ds	<0.20	<0.20	<0.20
S Kobalt (Co)	mg/kg ds	6.0	5.3	4.2
S Koper (Cu)	mg/kg ds	<5.0	7.7	6.9
S Kwik (Hg)	mg/kg ds	<0.050	<0.050	<0.050
S Molybdeen (Mo)	mg/kg ds	<1.5	<1.5	<1.5
S Nikkel (Ni)	mg/kg ds	14	16	9.8
S Lood (Pb)	mg/kg ds	<10	<10	15
S Zink (Zn)	mg/kg ds	<20	21	33
Minerale olie				
Minerale olie (C10-C12)	mg/kg ds	<3.0	<3.0	<3.0
Minerale olie (C12-C16)	mg/kg ds	<5.0	<5.0	<5.0
Minerale olie (C16-C21)	mg/kg ds	<5.0	<5.0	6.4
Minerale olie (C21-C30)	mg/kg ds	<11	<11	11
Minerale olie (C30-C35)	mg/kg ds	<5.0	7.5	5.2
Minerale olie (C35-C40)	mg/kg ds	<6.0	<6.0	<6.0
S Minerale olie totaal (C10-C40)	mg/kg ds	<35	<35	<35
Polychloorbifenylen, PCB				
S PCB 28	mg/kg ds	<0.0010	<0.0010	<0.0010
S PCB 52	mg/kg ds	<0.0010	<0.0010	<0.0010
S PCB 101	mg/kg ds	<0.0010	<0.0010	<0.0010
S PCB 118	mg/kg ds	<0.0010	<0.0010	<0.0010

Nr.	Uw monsteromschrijving	Opgegeven monstermatrix	Monster nr.
6	MM0G04	Grond (AS3000)	12471049
7	MM0G05	Grond (AS3000)	12471050
8	MMW1	Grond (AS3000)	12471051

Eurofins Analytico B.V.

Gildeweg 42-46 Venecoweg 5
 NL-3771NB Barneveld B-9810 Nazareth
 +31 (0)34 242 63 00 +32 (0)9 222 77 59
 Info-env@eurofins.nl belgie-env@eurofins.be
 www.eurofins.nl www.eurofins.be

BNP Paribas S.A. 227 9245 25
 IBAN: NL71BNPA0227924525
 BIC: BNPANL2A
 KvK/CoC No. 09088623
 BTW/VAT No. NL 8043.14.883.B01



Q: door RvA geaccrediteerde verrichting
 R: AP04 erkende en geaccrediteerde verrichting
 S: AS SIKB erkende en geaccrediteerde verrichting
 V: VLAREL erkende verrichting
 W: Waals Gewest erkende verrichting

Dit certificaat mag uitsluitend in zijn geheel worden gereproduceerd.
 Eurofins Analytico B.V. is ISO 14001: 2015 gecertificeerd door TÜV
 en erkend door het Vlaamse Gewest (OVAM en Dep. Omgeving),
 het Brusselse Gewest (BIM), het Waalse Gewest (DGRNE-OWD)
 en door de overheid van Luxemburg (MEV).



Analysecertificaat

Uw project/verslagnummer	K21011961	Certificaatnummer/Versie	2021206656/1
Uw projectnaam	Over de Beek 12 te Gaanderen	Startdatum analyse	16-Dec-2021
Uw ordernummer		Datum einde analyse	21-Dec-2021
Uw monsternemer		Rapportagedatum	21-Dec-2021/17:01
		Bijlage	A, B, C
		Pagina	4/4

Analyse	Eenheid	6	7	8
S PCB 138	mg/kg ds	<0.0010	<0.0010	<0.0010
S PCB 153	mg/kg ds	<0.0010	<0.0010	<0.0010
S PCB 180	mg/kg ds	<0.0010	<0.0010	<0.0010
S PCB (som 7) (factor 0,7)	mg/kg ds	0.0049 ²⁾	0.0049 ²⁾	0.0049 ²⁾
Polycyclische Aromatische Koolwaterstoffen, PAK				
S Naftaleen	mg/kg ds	<0.050	<0.050	<0.050
S Fenanthreen	mg/kg ds	<0.050	<0.050	0.97
S Anthraceen	mg/kg ds	<0.050	<0.050	0.21
S Fluorantheen	mg/kg ds	<0.050	<0.050	2.0
S Benzo(a)anthraceen	mg/kg ds	<0.050	<0.050	0.74
S Chryseen	mg/kg ds	<0.050	<0.050	0.78
S Benzo(k)fluorantheen	mg/kg ds	<0.050	<0.050	0.41
S Benzo(a)pyreen	mg/kg ds	<0.050	<0.050	0.77
S Benzo(ghi)peryleen	mg/kg ds	<0.050	<0.050	0.51
S Indeno(123-cd)pyreen	mg/kg ds	<0.050	<0.050	0.60
S PAK VROM (10) (factor 0,7)	mg/kg ds	0.35 ²⁾	0.35 ²⁾	7.0

Nr.	Uw monsteromschrijving	Opgegeven monstermatrix	Monster nr.
6	MM0G04	Grond (AS3000)	12471049
7	MM0G05	Grond (AS3000)	12471050
8	MMW1	Grond (AS3000)	12471051

Eurofins Analytico B.V.

Gildeweg 42-46 Venecoweg 5
 NL-3771NB Barneveld B-9810 Nazareth
 +31 (0)34 242 63 00 +32 (0)9 222 77 59
 Info-env@eurofins.nl belgie-env@eurofins.be
 www.eurofins.nl www.eurofins.be

BNP Paribas S.A. 227 9245 25
 IBAN: NL71BNPA0227924525
 BIC: BNPANL2A
 KvK/CoC No. 09088623
 BTW/VAT No. NL 8043.14.883.B01



Q: door RvA geaccrediteerde verrichting
 R: AP04 erkende en geaccrediteerde verrichting
 S: AS SIKB erkende en geaccrediteerde verrichting
 V: VLAREL erkende verrichting
 W: Waals Gewest erkende verrichting

Dit certificaat mag uitsluitend in zijn geheel worden gereproduceerd.
 Eurofins Analytico B.V. is ISO 14001: 2015 gecertificeerd door TÜV
 en erkend door het Vlaamse Gewest (OVAM en Dep. Omgeving),
 het Brusselse Gewest (BIM), het Waalse Gewest (DGRNE-OWD)
 en door de overheid van Luxemburg (MEV).

Akkoord
 Pr.coörd.



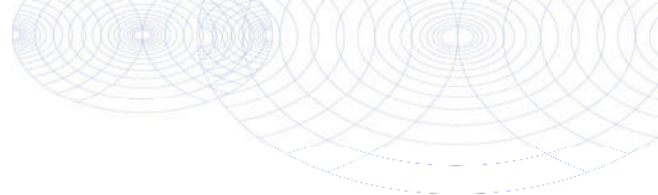

Bijlage (A) met de opgegeven deelmonsterinformatie behorende bij het analysecertificaat. 2021206656/1

Monster nr.	Uw monsteromschrijving			Uw datum monstername	Monsteromsch./Monstername ID
Barcode	Boornr	Van	Tot		
12471044	MMBG01				
0539074538	02	0	50	16-Dec-2021	1
0539074533	01	0	50	16-Dec-2021	1
0539198317	03	0	50	16-Dec-2021	1
0539074537	04	0	50	16-Dec-2021	1
0539198313	05	0	50	16-Dec-2021	1
0539198312	08	0	40	16-Dec-2021	1
0539074539	06	0	30	16-Dec-2021	1
0539198519	07	0	50	16-Dec-2021	1
12471045	MMBG02				
0539198536	12	0	30	16-Dec-2021	1
0539198850	15	0	30	16-Dec-2021	1
0539197975	13	0	30	16-Dec-2021	1
0539198842	16	0	50	16-Dec-2021	1
0539197907	18	0	50	16-Dec-2021	1
0539198322	17	0	50	16-Dec-2021	1
0539074536	19	0	50	16-Dec-2021	1
0539198312	08	0	40	16-Dec-2021	1
12471046	MMBG03				
0539198533	10	0	30	16-Dec-2021	1
0539198834	11	0	30	16-Dec-2021	1
0539198318	14	0	30	16-Dec-2021	1
12471047	MMD1				
0539198166	D1	7	30	16-Dec-2021	1
0539198158	D2	7	30	16-Dec-2021	1
0539198063	D3	7	30	16-Dec-2021	1
12471048	MMH1				
0539198160	H1	150	200	16-Dec-2021	5
0539198514	H2	150	200	16-Dec-2021	5
0539198525	H3	150	200	16-Dec-2021	5
12471049	MMOG04				
0539198324	14	70	100	16-Dec-2021	3
0539198308	14	100	150	16-Dec-2021	4
0539198314	14	150	200	16-Dec-2021	5
0539198815	01	50	80	16-Dec-2021	2
0539074541	01	80	120	16-Dec-2021	3
0539074532	01	120	170	16-Dec-2021	4
0539074543	01	170	200	16-Dec-2021	5

Eurofins Analytico B.V.

Gildeweg 42-46 Venecoweg 5
 NL-3771NB Barneveld B-9810 Nazareth
 +31 (0)34 242 63 00 +32 (0)9 222 77 59
 Info-env@eurofins.nl belgie-env@eurofins.be
 www.eurofins.nl www.eurofins.be

BNP Paribas S.A. 227 9245 25
 IBAN: NL71BNPA0227924525
 BIC: BNPANL2A
 KvK/CoC No. 09088623
 BTW/VAT No. NL 8043.14.883.B01

Eurofins Analytico B.V. is ISO 14001: 2015 gecertificeerd door TÜV en erkend door het Vlaamse Gewest (OVAM en Dep. Omgeving), het Brusselse Gewest (BIM), het Waalse Gewest (DGRNE-OWD) en door de overheid van Luxemburg (MEV).

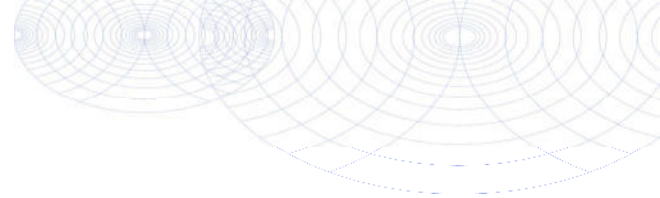

Bijlage (A) met de opgegeven deelmonsterinformatie behorende bij het analysecertificaat. 2021206656/1

Pagina 2/2

Monster nr.	Uw monsteromschrijving			Uw datum monstername	Monsteromsch./Monstername ID
	Barcode	Boornr	Van Tot		
0539074534	06	80	100	16-Dec-2021	3
0539074542	06	100	150	16-Dec-2021	4
0539198319	06	150	200	16-Dec-2021	5
12471050	MMOG05				
0539198169	D1	125	175	16-Dec-2021	4
0539198081	D1	175	220	16-Dec-2021	5
0539198167	D1	220	250	16-Dec-2021	6
0539198320	17	70	120	16-Dec-2021	3
0539198306	17	120	170	16-Dec-2021	4
0539198316	17	170	200	16-Dec-2021	5
12471051	MMW1				
0539198843	W1	120	170	16-Dec-2021	4
0539198736	W1	170	200	16-Dec-2021	5
0539198855	W2	50	100	16-Dec-2021	2
0539198847	W2	100	120	16-Dec-2021	3
0539198844	W2	120	150	16-Dec-2021	4
0539198848	W3	50	100	16-Dec-2021	2
0539198305	W3	100	120	16-Dec-2021	3
0539198311	W3	120	150	16-Dec-2021	4



Eurofins Analytico B.V.

Gildeweg 42-46 Venecoweg 5
 NL-3771NB Barneveld B-9810 Nazareth
 +31 (0)34 242 63 00 +32 (0)9 222 77 59
 Info-env@eurofins.nl belgie-env@eurofins.be
 www.eurofins.nl www.eurofins.be

BNP Paribas S.A. 227 9245 25
 IBAN: NL71BNPA0227924525
 BIC: BNPANL2A
 KvK/CoC No. 09088623
 BTW/VAT No. NL 8043.14.883.B01

Eurofins Analytico B.V. is ISO 14001: 2015 gecertificeerd door TÜV en erkend door het Vlaamse Gewest (OVAM en Dep. Omgeving), het Brusselse Gewest (BIM), het Waalse Gewest (DGRNE-OWD) en door de overheid van Luxemburg (MEV).

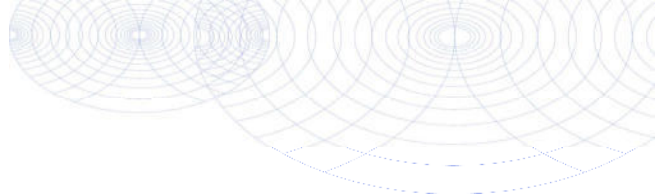
**Bijlage (B) met opmerkingen behorende bij analysecertificaat 2021206656/1**

Pagina 1/1

Opmerking 1)

Het organische stof gehalte is gecorrigeerd voor het lutumgehalte van 5.4 % m/m (SIKB 3010 pb 3).

Opmerking 2)

De toetswaarde van de som is gelijk aan de sommatie van 0,7*RG

**Eurofins Analytico B.V.**

Gildeweg 42-46 Venecoweg 5
NL-3771NB Barneveld B-9810 Nazareth
+31 (0)34 242 63 00 +32 (0)9 222 77 59
Info-env@eurofins.nl belgie-env@eurofins.be
www.eurofins.nl www.eurofins.be

BNP Paribas S.A. 227 9245 25
IBAN: NL71BNPA0227924525
BIC: BNPANL2A
KvK/CoC No. 09088623
BTW/VAT No. NL 8043.14.883.B01

Eurofins Analytico B.V. is ISO 14001: 2015 gecertificeerd door TÜV en erkend door het Vlaamse Gewest (OVAM en Dep. Omgeving), het Brusselse Gewest (BIM), het Waalse Gewest (DGRNE-OWD) en door de overheid van Luxemburg (MEV).

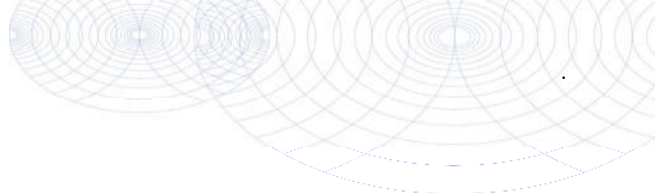
Bijlage (C) met methodeverwijzingen behorende bij analysecertificaat 2021206656/1

Pagina 1/1

Analyse	Methode	Techniek	Methode referentie
Voorbehandeling			
Cryogeen malen	W0106	Voorbehandeling	AS3000
Bodemkundige analyses			
Droge Stof	W0104	Gravimetrie	pb 3010-2 en NEN-EN 15934
Organische stof (gloeiverlies)	W0109	Gravimetrie	pb 3010-3 en NEN 5754
Korrelgrootte < 2 µm (lutum)	W0171	Sedimentatie	pb 3010-4 en NEN 5753
Metalen			
Barium (Ba)	W0423	ICP-MS	pb 3010-5 en NEN-EN-ISO 17294-2
Cadmium (Cd)	W0423	ICP-MS	pb 3010-5 en NEN-EN-ISO 17294-2
Kobalt (Co)	W0423	ICP-MS	pb 3010-5 en NEN-EN-ISO 17294-2
Koper (Cu)	W0423	ICP-MS	pb 3010-5 en NEN-EN-ISO 17294-2
Kwik (Hg)	W0423	ICP-MS	pb 3010-5 en NEN-EN-ISO 17294-2
Molybdeen (Mo)	W0423	ICP-MS	pb 3010-5 en NEN-EN-ISO 17294-2
Nikkel (Ni)	W0423	ICP-MS	pb 3010-5 en NEN-EN-ISO 17294-2
Lood (Pb)	W0423	ICP-MS	pb 3010-5 en NEN-EN-ISO 17294-2
Zink (Zn)	W0423	ICP-MS	pb 3010-5 en NEN-EN-ISO 17294-2
Minerale olie			
Minerale Olie (C10-C40)	W0202	GC-FID	pb 3010-7 en NEN-EN-ISO 16703
Polychloorbifenylen, PCB			
PCB (7)	W0271	GC-MS	pb 3010-8 en NEN 6980
Polycyclische Aromatische Koolwaterstoffen, PAK			
PAK som AS3000/AP04	W0271	GC-MS	pb. 3010-6 en NEN-ISO 18287
PAK (10) (VROM)	W0271	GC-MS	pb. 3010-6 en NEN-ISO 18287

Nadere informatie over de toegepaste onderzoeksmethoden alsmede een classificatie van de meetonzekerheid staan vermeld in ons overzicht "Specificaties analysemethoden", versie juni 2020.



De Klinker Milieu B.V.
T.a.v. Rob Linnenbank
Verlengde Ooyerhoekseweg 9
7200 AN ZUTPHEN

Analyscertificaat

Datum: 29-Dec-2021

Hierbij ontvangt u de resultaten van het navolgende laboratoriumonderzoek.

Certificaatnummer/Versie	2021210660/1
Uw project/verslagnummer	K21011961
Uw projectnaam	Over de Beek 12 te Gaanderen
Uw ordernummer	K21011961
Monster(s) ontvangen	23-Dec-2021

Dit certificaat mag uitsluitend in zijn geheel worden gereproduceerd.
De analyse resultaten hebben alleen betrekking op het beproefde object.

De grondmonsters worden tot 4 weken na datum ontvangst bewaard en watermonsters tot 2 weken na datum ontvangst. Zonder tegenbericht worden de monsters nadien afgevoerd.
Indien de monsters langer bewaard dienen te blijven verzoeken wij U dit exemplaar uiterlijk 1 werkdag voor afloop van de standaardbewaarperiode ondertekend aan ons te retourneren. Voor de kosten van het langer bewaren van monsters verwijzen wij naar de prijslijst.

Bewaren tot:

Datum:

Naam:

Handtekening:

Wij vertrouwen erop uw opdracht hiermee naar verwachting te hebben uitgevoerd, mocht U naar aanleiding van dit analyscertificaat nog vragen hebben verzoeken wij U contact op te nemen met de afdeling Verkoop en Advies.

Met vriendelijke groet,

Eurofins Analytico B.V.



Ing. A. Veldhuizen
Technical Manager

Eurofins Analytico B.V.

Gildeweg 42-46
NL-3771NB Barneveld
+31 (0)34 242 63 00
Info-env@eurofins.nl
www.eurofins.nl

Venecoweg 5
B-9810 Nazareth
+32 (0)9 222 77 59
belgie-env@eurofins.be
www.eurofins.be

BNP Paribas S.A. 227 9245 25
IBAN: NL71BNPA0227924525
BIC: BNPANL2A
KvK/CoC No. 09088623
BTW/VAT No. NL 8043.14.883.B01

Eurofins Analytico B.V. is ISO 14001: 2015 gecertificeerd door TÜV en erkend door het Vlaamse Gewest (OVAM en Dep. Omgeving), het Brusselse Gewest (BIM), het Waalse Gewest (DGRNE-OWD) en door de overheid van Luxemburg (MEV).

Analysecertificaat

Uw project/verslagnummer	K21011961	Certificaatnummer/Versie	2021210660/1
Uw projectnaam	Over de Beek 12 te Gaanderen	Startdatum analyse	23-Dec-2021
Uw ordernummer	K21011961	Datum einde analyse	29-Dec-2021
Uw monsternemer	D.P. van Konijnenburg	Rapportagedatum	29-Dec-2021/14:42
		Bijlage	A, B, C
		Pagina	1/2

Analyse	Eenheid	1	2
Metalen			
S Barium (Ba)	µg/L	47	45
S Cadmium (Cd)	µg/L	0.43	<0.20
S Kobalt (Co)	µg/L	2.3	<2.0
S Koper (Cu)	µg/L	12	7.9
S Kwik (Hg)	µg/L	<0.050	<0.050
S Molybdeen (Mo)	µg/L	<2.0	<2.0
S Nikkel (Ni)	µg/L	26	4.2
S Lood (Pb)	µg/L	<2.0	<2.0
S Zink (Zn)	µg/L	12	14
Vluchtige Aromatische Koolwaterstoffen			
S Benzeen	µg/L	<0.20	<0.20
S Toluene	µg/L	<0.20	<0.20
S Ethylbenzeen	µg/L	<0.20	<0.20
S o-Xyleen	µg/L	<0.10	<0.10
S m,p-Xyleen	µg/L	<0.20	<0.20
S Xylenen (som) factor 0,7	µg/L	0.21 ¹⁾	0.21 ¹⁾
BTEX (som)	µg/L	<0.90	<0.90
S Naftaleen	µg/L	<0.020	<0.020
S Styreen	µg/L	<0.20	<0.20
Vluchtige organische halogeenkoolwaterstoffen			
S Dichloormethaan	µg/L	<0.20	<0.20
S Trichloormethaan	µg/L	<0.20	<0.20
S Tetrachloormethaan	µg/L	<0.10	<0.10
S Trichlooretheen	µg/L	<0.20	<0.20
S Tetrachlooretheen	µg/L	<0.10	<0.10
S 1,1-Dichloorethaan	µg/L	<0.20	<0.20
S 1,2-Dichloorethaan	µg/L	<0.20	<0.20
S 1,1,1-Trichloorethaan	µg/L	<0.10	<0.10
S 1,1,2-Trichloorethaan	µg/L	<0.10	<0.10
S cis 1,2-Dichlooretheen	µg/L	<0.10	<0.10

Nr.	Uw monsteromschrijving	Opgegeven monstermatrix	Monster nr.
1	D1-1-1	Water (AS3000)	12485238
2	H1-1-1	Water (AS3000)	12485239

Eurofins Analytico B.V.

Gildeweg 42-46 Venecoweg 5
 NL-3771NB Barneveld B-9810 Nazareth
 +31 (0)34 242 63 00 +32 (0)9 222 77 59
 Info-env@eurofins.nl belgie-env@eurofins.be
 www.eurofins.nl www.eurofins.be

BNP Paribas S.A. 227 9245 25
 IBAN: NL71BNPA0227924525
 BIC: BNPANL2A
 KvK/CoC No. 09088623
 BTW/VAT No. NL 8043.14.883.B01



Q: door RvA geaccrediteerde verrichting
 R: AP04 erkende en geaccrediteerde verrichting
 S: AS SIKB erkende en geaccrediteerde verrichting
 V: VLAREL erkende verrichting
 W: Waals Gewest erkende verrichting

Dit certificaat mag uitsluitend in zijn geheel worden gereproduceerd.
 Eurofins Analytico B.V. is ISO 14001: 2015 gecertificeerd door TÜV
 en erkend door het Vlaamse Gewest (OVAM en Dep. Omgeving),
 het Brusselse Gewest (BIM), het Waalse Gewest (DGRNE-OWD)
 en door de overheid van Luxemburg (MEV).



Analysecertificaat

Uw project/verslagnummer	K21011961	Certificaatnummer/Versie	2021210660/1
Uw projectnaam	Over de Beek 12 te Gaanderen	Startdatum analyse	23-Dec-2021
Uw ordernummer	K21011961	Datum einde analyse	29-Dec-2021
Uw monsternemer	D.P. van Konijnenburg	Rapportagedatum	29-Dec-2021/14:42
		Bijlage	A, B, C
		Pagina	2/2

Analyse	Eenheid	1	2
S trans 1,2-Dichlooretheen	µg/L	<0.10	<0.10
CKW (som)	µg/L	<1.6	<1.6
S Tribroommethaan	µg/L	<0.20	<0.20
S Vinylchloride	µg/L	<0.10	<0.10
S 1,1-Dichlooretheen	µg/L	<0.10	<0.10
S 1,2-Dichloorethenen (Som) factor 0,7	µg/L	0.14 ¹⁾	0.14 ¹⁾
S 1,1-Dichloorpropaan	µg/L	<0.20	<0.20
S 1,2-Dichloorpropaan	µg/L	<0.20	<0.20
S 1,3-Dichloorpropaan	µg/L	<0.20	<0.20
S Dichloorpropanen som factor 0.7	µg/L	0.42	0.42
Minerale olie			
Minerale olie (C10-C12)	µg/L	<10	<10
Minerale olie (C12-C16)	µg/L	<10	<10
Minerale olie (C16-C21)	µg/L	<10	<10
Minerale olie (C21-C30)	µg/L	<15	<15
Minerale olie (C30-C35)	µg/L	<10	<10
Minerale olie (C35-C40)	µg/L	<10	<10
S Minerale olie totaal (C10-C40)	µg/L	<50	<50

Nr. Uw monsteromschrijving

1	D1-1-1
2	H1-1-1

Opgegeven monstermatrix

Water (AS3000)
Water (AS3000)

Monster nr.

12485238
12485239

Eurofins Analytico B.V.

Gildeweg 42-46 Venecoweg 5
 NL-3771NB Barneveld B-9810 Nazareth
 +31 (0)34 242 63 00 +32 (0)9 222 77 59
 Info-env@eurofins.nl belgie-env@eurofins.be
 www.eurofins.nl www.eurofins.be

BNP Paribas S.A. 227 9245 25
 IBAN: NL71BNPA0227924525
 BIC: BNPANL2A
 KvK/CoC No. 09088623
 BTW/VAT No. NL 8043.14.883.B01



Q: door RvA geaccrediteerde verrichting
 R: AP04 erkende en geaccrediteerde verrichting
 S: AS SIKB erkende en geaccrediteerde verrichting
 V: VLAREL erkende verrichting
 W: Waals Gewest erkende verrichting

Dit certificaat mag uitsluitend in zijn geheel worden gereproduceerd.
 Eurofins Analytico B.V. is ISO 14001: 2015 gecertificeerd door TÜV
 en erkend door het Vlaamse Gewest (OVAM en Dep. Omgeving),
 het Brusselse Gewest (BIM), het Waalse Gewest (DGRNE-OWD)
 en door de overheid van Luxemburg (MEV).

Akkoord
 Pr.coörd.



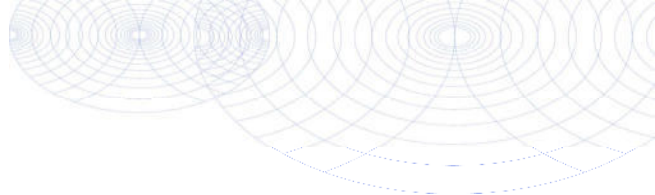

Bijlage (A) met de opgegeven deelmonsterinformatie behorende bij het analysecertificaat. 2021210660/1

Pagina 1/1

Monster nr.	Uw monsteromschrijving			Uw datum monstername	Monsteromsch./Monstername ID
	Barcode	Boornr	Van Tot		
12485238	D1-1-1				
0800942649	D1	200	300	23-Dec-2021	1
0680592167	D1	200	300	23-Dec-2021	2
0680591981	D1	200	300	23-Dec-2021	3
12485239	H1-1-1				
0800915758	H1	250	350	23-Dec-2021	1
0680591965	H1	250	350	23-Dec-2021	2
0680592173	H1	250	350	23-Dec-2021	3



Eurofins Analytico B.V.

Gildeweg 42-46 Venecoweg 5
 NL-3771NB Barneveld B-9810 Nazareth
 +31 (0)34 242 63 00 +32 (0)9 222 77 59
 Info-env@eurofins.nl belgie-env@eurofins.be
 www.eurofins.nl www.eurofins.be

BNP Paribas S.A. 227 9245 25
 IBAN: NL71BNPA0227924525
 BIC: BNPANL2A
 KvK/CoC No. 09088623
 BTW/VAT No. NL 8043.14.883.B01

Eurofins Analytico B.V. is ISO 14001: 2015 gecertificeerd door TÜV en erkend door het Vlaamse Gewest (OVAM en Dep. Omgeving), het Brusselse Gewest (BIM), het Waalse Gewest (DGRNE-OWD) en door de overheid van Luxemburg (MEV).

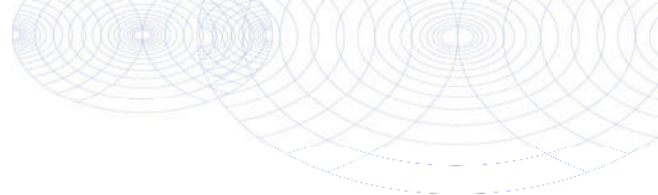
**Bijlage (B) met opmerkingen behorende bij analysecertificaat 2021210660/1**

Pagina 1/1

Opmerking 1)De toetswaarde van de som is gelijk aan de sommatie van $0,7 \star RG$ **Eurofins Analytico B.V.**

Gildeweg 42-46 Venecoweg 5
NL-3771NB Barneveld B-9810 Nazareth
+31 (0)34 242 63 00 +32 (0)9 222 77 59
Info-env@eurofins.nl belgie-env@eurofins.be
www.eurofins.nl www.eurofins.be

BNP Paribas S.A. 227 9245 25
IBAN: NL71BNPA0227924525
BIC: BNPANL2A
KvK/CoC No. 09088623
BTW/VAT No. NL 8043.14.883.B01

Eurofins Analytico B.V. is ISO 14001: 2015 gecertificeerd door TÜV en erkend door het Vlaamse Gewest (OVAM en Dep. Omgeving), het Brusselse Gewest (BIM), het Waalse Gewest (DGRNE-OWD) en door de overheid van Luxemburg (MEV).

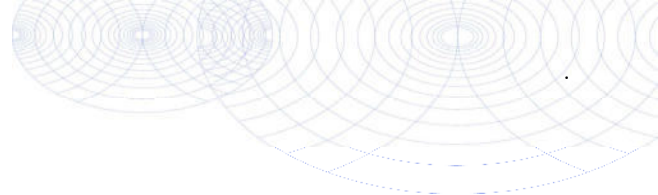
Bijlage (C) met methodeverwijzingen behorende bij analysecertificaat 2021210660/1

Pagina 1/1

Analyse	Methode	Techniek	Methode referentie
Metalen			
Barium (Ba)	W0421	ICP-MS	pb 3110-3 en NEN-EN-ISO 17294-2
Cadmium (Cd)	W0421	ICP-MS	pb 3110-3 en NEN-EN-ISO 17294-2
Kobalt (Co)	W0421	ICP-MS	pb 3110-3 en NEN-EN-ISO 17294-2
Koper (Cu)	W0421	ICP-MS	pb 3110-3 en NEN-EN-ISO 17294-2
Kwik (Hg)	W0421	ICP-MS	pb 3110-3 en NEN-EN-ISO 17294-2
Molybdeen (Mo)	W0421	ICP-MS	pb 3110-3 en NEN-EN-ISO 17294-2
Nikkel (Ni)	W0421	ICP-MS	pb 3110-3 en NEN-EN-ISO 17294-2
Lood (Pb)	W0421	ICP-MS	pb 3110-3 en NEN-EN-ISO 17294-2
Zink (Zn)	W0421	ICP-MS	pb 3110-3 en NEN-EN-ISO 17294-2
Vluchtige Aromatische Koolwaterstoffen			
Aromaten (BTEXN)	W0254	HS-GC-MS	pb 3130-1
Xylenen som AS3000	W0254	HS-GC-MS	pb 3130-1
Styreen	W0254	HS-GC-MS	pb 3130-1
Vluchtige organische halogeenkoolwaterstoffen			
VOCl (11)	W0254	HS-GC-MS	pb 3130-1
Tribroommethaan (Bromoform)	W0254	HS-GC-MS	pb 3130-1
Vinylchloride	W0254	HS-GC-MS	pb 3130-1
1,1-Dichlooretheen	W0254	HS-GC-MS	pb 3130-1
DiChEtheen som AS3000	W0254	HS-GC-MS	pb 3130-1
1,1-Dichloorpropaan	W0254	HS-GC-MS	pb 3130-1
1,2-Dichloorpropaan	W0254	HS-GC-MS	pb 3130-1
1,3-Dichloorpropaan	W0254	HS-GC-MS	pb 3130-1
DiChlprop. som AS3000	W0254	HS-GC-MS	pb 3130-1
Minerale olie			
Minerale olie (C10-C40)	W0215	GC-FID	pb 3110-5

Nadere informatie over de toegepaste onderzoeksmethoden alsmede een classificatie van de meetonzekerheid staan vermeld in ons overzicht "Specificaties analysemethoden", versie juni 2020.

De Klinker Milieu B.V.
T.a.v. Nico Looman
Verlengde Ooyerhoekseweg 9
7200 AN ZUTPHEN

Analyscertificaat

Datum: 23-Dec-2021

Hierbij ontvangt u de resultaten van het navolgende laboratoriumonderzoek.

Certificaatnummer/Versie	2021206623/1
Uw project/verslagnummer	K21011961
Uw projectnaam	Over de Beek 12 te Gaanderen
Uw ordernummer	
Monster(s) ontvangen	16-Dec-2021

Dit certificaat mag uitsluitend in zijn geheel worden gereproduceerd.
De analyse resultaten hebben alleen betrekking op het beproefde object.

De grondmonsters worden tot 4 weken na datum ontvangst bewaard en watermonsters tot 2 weken na datum ontvangst. Zonder tegenbericht worden de monsters nadien afgevoerd.
Indien de monsters langer bewaard dienen te blijven verzoeken wij U dit exemplaar uiterlijk 1 werkdag voor afloop van de standaardbewaarperiode ondertekend aan ons te retourneren. Voor de kosten van het langer bewaren van monsters verwijzen wij naar de prijslijst.

Bewaren tot:

Datum:

Naam:

Handtekening:

Wij vertrouwen erop uw opdracht hiermee naar verwachting te hebben uitgevoerd, mocht U naar aanleiding van dit analyscertificaat nog vragen hebben verzoeken wij U contact op te nemen met de afdeling Verkoop en Advies.

Met vriendelijke groet,

Eurofins Analytico B.V.



Ing. A. Veldhuizen
Technical Manager

Eurofins Analytico B.V.

Gildeweg 42-46
NL-3771NB Barneveld
+31 (0)34 242 63 00
Info-env@eurofins.nl
www.eurofins.nl

Venecoweg 5
B-9810 Nazareth
+32 (0)9 222 77 59
belgie-env@eurofins.be
www.eurofins.be

BNP Paribas S.A. 227 9245 25
IBAN: NL71BNPA0227924525
BIC: BNPANL2A
KvK/CoC No. 09088623
BTW/VAT No. NL 8043.14.883.B01

Eurofins Analytico B.V. is ISO 14001: 2015 gecertificeerd door TÜV en erkend door het Vlaamse Gewest (OVAM en Dep. Omgeving), het Brusselse Gewest (BIM), het Waalse Gewest (DGRNE-OWD) en door de overheid van Luxemburg (MEV).

Analysecertificaat

Uw project/verslagnummer	K21011961	Certificaatnummer/Versie	2021206623/1
Uw projectnaam	Over de Beek 12 te Gaanderen	Startdatum analyse	16-Dec-2021
Uw ordernummer		Datum einde analyse	23-Dec-2021
Uw monsternemer		Rapportagedatum	23-Dec-2021/16:46
		Bijlage	A, B, C
		Pagina	1/2

Analyse	Eenheid	1	2	3	4 ¹⁾
Extern / Overig onderzoek					
Droge stof (Extern)	% (m/m)	95.3 ²⁾	92.7 ²⁾	84.2 ²⁾	87.5 ²⁾
In behandeling genomen hoeveelheid	kg	13.6 ³⁾	15.1 ³⁾	13.8 ³⁾	
Droge massa aangeleverd monster	g	12989 ²⁾	13961 ²⁾	11620 ²⁾	10421 ²⁾
Asbest fractie <0,5mm	mg	N.v.t. ²⁾	N.v.t. ²⁾	N.v.t. ²⁾	N.v.t. ²⁾
Asbest fractie 0,5-1mm	mg	0.0 ³⁾	0.0 ³⁾	0.0 ³⁾	
Asbest fractie 1-2mm	mg	0.0 ³⁾	0.0 ³⁾	0.0 ³⁾	
Asbest fractie 2-4mm	mg	0.0 ³⁾	0.0 ³⁾	15 ³⁾	
Asbest fractie 4-8mm	mg	0.0 ³⁾	0.0 ³⁾	0.0 ³⁾	
Asbest fractie 8-20mm	mg	0.0 ³⁾	0.0 ³⁾	0.0 ³⁾	
Asbest fractie >20mm	mg	0.0 ³⁾	0.0 ³⁾	0.0 ³⁾	
Asbest (som)	mg	0.0 ³⁾	0.0 ³⁾	15 ³⁾	
Totaal asbest (ondergrens)	mg/kg ds	0.0 ²⁾	0.0 ²⁾	0.4 ²⁾	0.0 ²⁾
Totaal asbest (bovengrens)	mg/kg ds	0.9 ²⁾	0.5 ²⁾	0.8 ²⁾	2.1 ²⁾
Serpentijn ondergrens	mg/kg ds	0.0 ²⁾	0.0 ²⁾	0.4 ²⁾	0.0 ²⁾
Serpentijn bovengrens	mg/kg ds	0.4 ²⁾	0.2 ²⁾	0.8 ²⁾	1.1 ²⁾
Amfibool ondergrens	mg/kg ds	0.0 ²⁾	0.0 ²⁾	0.0 ²⁾	0.0 ²⁾
Amfibool bovengrens	mg/kg ds	0.4 ²⁾	0.2 ²⁾	0.0 ²⁾	1.1 ²⁾
Asbest in grond	mg/kg ds	<0.5 ³⁾	<0.3 ³⁾	0.6 ³⁾	
Totaal gehalte asbest	mg/kg ds	<0.5 ³⁾	<0.3 ³⁾	0.6 ³⁾	
Serpentijn concentratie	mg/kg ds	<0.5 ³⁾	<0.3 ³⁾	0.6 ³⁾	
Amfibool concentratie	mg/kg ds	0.0 ³⁾	0.0 ³⁾	0.0 ³⁾	
Totaal asbest hechtgebonden	mg/kg ds	0.0 ³⁾	0.0 ³⁾	0.0 ³⁾	
Totaal asbest niet hechtgebonden	mg/kg ds	0.0 ³⁾	0.0 ³⁾	0.6 ³⁾	
In behandeling genomen hoeveelheid	kg				11.9 ⁴⁾
Asbest fractie 0,5-1mm	mg				0.0 ⁴⁾
Asbest fractie 1-2mm	mg				0.0 ⁴⁾
Asbest fractie 2-4mm	mg				0.0 ⁴⁾
Asbest fractie 4-8mm	mg				0.0 ⁴⁾
Asbest fractie 8-20mm	mg				0.0 ⁴⁾
Asbest fractie >20mm	mg				0.0 ⁴⁾

Nr.	Uw monsteromschrijving	Opgegeven monstermatrix	Monster nr.
1	AMM01	Asbestverdachte grond	12470948
2	AMM02	Asbestverdachte grond	12470949
3	AMM03	Asbestverdachte grond	12470950
4	APMM04	Asbestverdachte grond	12470951

Q: door RVA geaccrediteerde verrichting
R: AP04 erkende en geaccrediteerde verrichting
S: AS SIKB erkende en geaccrediteerde verrichting
V: VLAREL erkende verrichting
W: Waals Gewest erkende verrichting

Eurofins Analytico B.V.

Gildeweg 42-46 Venecoweg 5
NL-3771NB Barneveld B-9810 Nazareth
+31 (0)34 242 63 00 +32 (0)9 222 77 59
Info-env@eurofins.nl belgie-env@eurofins.be
www.eurofins.nl www.eurofins.be

BNP Paribas S.A. 227 9245 25
IBAN: NL71BNPA0227924525
BIC: BNPANL2A
KvK/CoC No. 09088623
BTW/VAT No. NL 8043.14.883.B01

Dit certificaat mag uitsluitend in zijn geheel worden gereproduceerd.
Eurofins Analytico B.V. is ISO 14001: 2015 gecertificeerd door TÜV
en erkend door het Vlaamse Gewest (OVAM en Dep. Omgeving),
het Brusselse Gewest (BIM), het Waalse Gewest (DGRNE-OWD)
en door de overheid van Luxemburg (MEV).

Analysecertificaat

Uw project/verslagnummer	K21011961	Certificaatnummer/Versie	2021206623/1
Uw projectnaam	Over de Beek 12 te Gaanderen	Startdatum analyse	16-Dec-2021
Uw ordernummer		Datum einde analyse	23-Dec-2021
Uw monsternemer		Rapportagedatum	23-Dec-2021/16:46
		Bijlage	A, B, C
		Pagina	2/2

Analyse	Eenheid	1	2	3	4 ¹⁾
Asbest (som)	mg				0.0 ⁴⁾
Asbest in puin	mg/kg ds				<1.1 ⁴⁾
Totaal gehalte asbest	mg/kg ds				<1.1 ⁴⁾
Serpentijn concentratie	mg/kg ds				<1.1 ⁴⁾
Amfibool concentratie	mg/kg ds				0.0 ⁴⁾
Totaal asbest hechtgebonden	mg/kg ds				0.0 ⁴⁾
Totaal asbest niet hechtgebonden	mg/kg ds				0.0 ⁴⁾

Nr. Uw monsteromschrijving

Nr.	Uw monsteromschrijving	Opgegeven monstermatrix	Monster nr.
1	AMM01	Asbestverdachte grond	12470948
2	AMM02	Asbestverdachte grond	12470949
3	AMM03	Asbestverdachte grond	12470950
4	APMM04	Asbestverdachte grond	12470951

Q: door RvA geaccrediteerde verrichting
 R: AP04 erkende en geaccrediteerde verrichting
 S: AS SIKB erkende en geaccrediteerde verrichting
 V: VLAREL erkende verrichting
 W: Waals Gewest erkende verrichting

**Akkoord
Pr. coörd.**

KD

Eurofins Analytico B.V.

Dit certificaat mag uitsluitend in zijn geheel worden gereproduceerd.
 Eurofins Analytico B.V. is ISO 14001: 2015 gecertificeerd door TÜV en erkend door het Vlaamse Gewest (OVAM en Dep. Omgeving), het Brusselse Gewest (BIM), het Waalse Gewest (DGRNE-OWD) en door de overheid van Luxemburg (MEV).

Gildeweg 42-46 Venecoweg 5
 NL-3771NB Barneveld B-9810 Nazareth
 +31 (0)34 242 63 00 +32 (0)9 222 77 59
 Info-env@eurofins.nl belgie-env@eurofins.be
 www.eurofins.nl www.eurofins.be

BNP Paribas S.A. 227 9245 25
 IBAN: NL71BNPA0227924525
 BIC: BNPANL2A
 KvK/CoC No. 09088623
 BTW/VAT No. NL 8043.14.883.B01

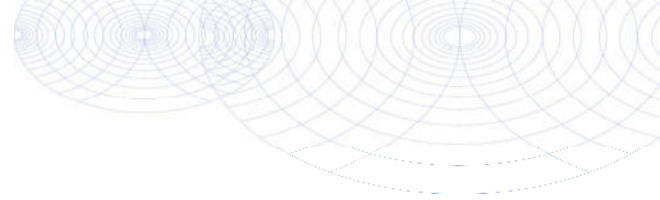

Bijlage (A) met de opgegeven deelmonsterinformatie behorende bij het analysecertificaat. 2021206623/1

Pagina 1/1

Monster nr.	Uw monsteromschrijving			Uw datum monstername	Monsteromsch./Monstername ID
	Barcode	Boornr	Van Tot		
12470948	AMM01				
1716970MG	G5	0	10	16-Dec-2021	1
1716970MG	G6	0	10	16-Dec-2021	1
1716970MG	G7	0	10	16-Dec-2021	1
12470949	AMM02				
1716972MG	G8	0	10	16-Dec-2021	1
1716972MG	G9	0	10	16-Dec-2021	1
12470950	AMM03				
1716971MG	G10	0	10	16-Dec-2021	1
1716971MG	G11	0	10	16-Dec-2021	1
1716971MG	G12	0	10	16-Dec-2021	1
12470951	APMM04				
1716973MG	A1	10	40	16-Dec-2021	4
1716973MG	A2	8	40	16-Dec-2021	3



Eurofins Analytico B.V.

Gildeweg 42-46 Venecoweg 5
 NL-3771NB Barneveld B-9810 Nazareth
 +31 (0)34 242 63 00 +32 (0)9 222 77 59
 Info-env@eurofins.nl belgie-env@eurofins.be
 www.eurofins.nl www.eurofins.be

BNP Paribas S.A. 227 9245 25
 IBAN: NL71BNP0227924525
 BIC: BNPANL2A
 KvK/CoC No. 09088623
 BTW/VAT No. NL 8043.14.883.B01

Eurofins Analytico B.V. is ISO 14001: 2015 gecertificeerd door TÜV en erkend door het Vlaamse Gewest (OVAM en Dep. Omgeving), het Brusselse Gewest (BIM), het Waalse Gewest (DGRNE-OWD) en door de overheid van Luxemburg (MEV).

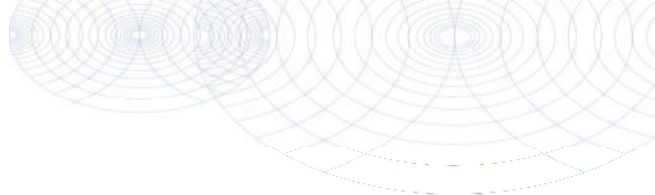
**Bijlage (B) met opmerkingen behorende bij analysecertificaat 2021206623/1**

Pagina 1/1

Opmerking 1)

De aangeboden monsterhoeveelheid voldoet niet aan de eis conform NEN 5898.

Opmerking 2)

Deze bepaling is uitgevoerd bij Eurofins Omegam (L086).

Opmerking 3)

Deze bepaling is uitgevoerd bij Eurofins Omegam (L086).

Opmerking 4)

Deze bepaling is uitbesteed en uitgevoerd onder accreditatie L086.

**Eurofins Analytico B.V.**

Gildeweg 42-46 Venecoweg 5
NL-3771NB Barneveld B-9810 Nazareth
+31 (0)34 242 63 00 +32 (0)9 222 77 59
Info-env@eurofins.nl belgie-env@eurofins.be
www.eurofins.nl www.eurofins.be

BNP Paribas S.A. 227 9245 25
IBAN: NL71BNPA0227924525
BIC: BNPANL2A
KvK/CoC No. 09088623
BTW/VAT No. NL 8043.14.883.B01

Eurofins Analytico B.V. is ISO 14001: 2015 gecertificeerd door TÜV en erkend door het Vlaamse Gewest (OVAM en Dep. Omgeving), het Brusselse Gewest (BIM), het Waalse Gewest (DGRNE-OWD) en door de overheid van Luxemburg (MEV).

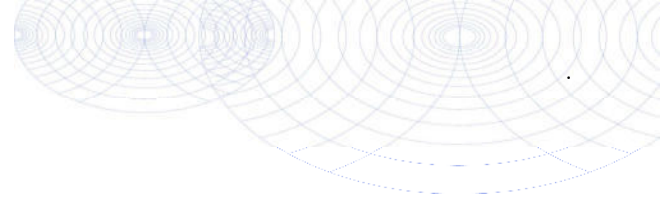

Bijlage (C) met methodeverwijzingen behorende bij analysecertificaat 2021206623/1

Pagina 1/1

Analyse	Methode	Techniek	Methode referentie
Extern / Overig onderzoek			
Droge stof (uitbesteed)	W0004	Extern	Uitbesteding
Asbest NEN5898 (2016) ext	W0004	Microscopie	NEN 5898
Asbest Grond NEN5898 2016 ext	W0004	Microscopie	NEN 5898
Asbest Puin NEN5898 2016 ext	W0004	Microscopie	NEN 5898

Nadere informatie over de toegepaste onderzoeksmethoden alsmede een classificatie van de meetonzekerheid staan vermeld in ons overzicht "Specificaties analysemethoden", versie juni 2020.



Eurofins Analytico B.V.

Gildeweg 42-46 Venecoweg 5
 NL-3771NB Barneveld B-9810 Nazareth
 +31 (0)34 242 63 00 +32 (0)9 222 77 59
 Info-env@eurofins.nl belgie-env@eurofins.be
 www.eurofins.nl www.eurofins.be

BNP Paribas S.A. 227 9245 25
 IBAN: NL71BNPA0227924525
 BIC: BNPANL2A
 KvK/CoC No. 09088623
 BTW/VAT No. NL 8043.14.883.B01

Eurofins Analytico B.V. is ISO 14001: 2015 gecertificeerd door TÜV en erkend door het Vlaamse Gewest (OVAM en Dep. Omgeving), het Brusselse Gewest (BIM), het Waalse Gewest (DGRNE-OWD) en door de overheid van Luxemburg (MEV).

ANALYSECERTIFICAAT

Projectcode : 1289058
Uw project omschrijving : 2021206623-K21011961
Opdrachtgever : Eurofins Analytico B.V.

Monstercode : 6996022
Uw referentie : AMM01
Opgegeven bemonsteringsdatum : 16/12/2021

Asbestonderzoek

Initialen analist : A.S.
 Datum geanalyseerd : 23-12-2021

Analyse is uitgevoerd conform NEN 5898 (S).

Massa aangeleverde monster : 13630 g
 Droge massa aangeleverde monster : 12989 g
 Percentage droogrest : **95,3** m/m %
 Type zieving : nat

zeef fractie (mm)	massa zeef fractie (gram)	percentage zeef fractie (m/m %)	massa onderzocht (gram)	percentage onderzocht (m/m %)	aantal asbest (deeltjes)	massa asbest-houdend materiaal (mg)
<0,5 mm	11174,6	87,8	13,2	0,12	n.v.t.	n.v.t.
0,5-1 mm	287,0	2,3	58,2	20,28	0	0,0
1-2 mm	222,7	1,7	69,5	31,21	0	0,0
2-4 mm	192,4	1,5	192,4	100,00	0	0,0
4-8 mm	322,6	2,5	322,6	100,00	0	0,0
8-20 mm	532,8	4,2	532,8	100,00	0	0,0
>20 mm	0,0	0,0	0,0	100,00	0	0,0
Totaal	12732,1	100,0	1188,8		0	0,0

zeef fractie (mm)	asbest totaal			serpentijs asbest			amfibool asbest		
	gehalte asbest (mg/kg ds)	ondergrens (mg/kg ds)	bovengrens (mg/kg ds)	gehalte asbest (mg/kg ds)	ondergrens (mg/kg ds)	bovengrens (mg/kg ds)	gehalte asbest (mg/kg ds)	ondergrens (mg/kg ds)	bovengrens (mg/kg ds)
<0,5 mm	-								
0,5-1 mm	0,0	0,0	0,2	0,0	0,0	0,1	0,0	0,0	0,1
1-2 mm	0,0	0,0	0,6	0,0	0,0	0,3	0,0	0,0	0,3
2-4 mm	0,0	0,0	0,0	0,0	0,0	0,0	0,0	0,0	0,0
4-8 mm	0,0	0,0	0,0	0,0	0,0	0,0	0,0	0,0	0,0
8-20 mm	0,0	0,0	0,0	0,0	0,0	0,0	0,0	0,0	0,0
>20 mm	0,0	0,0	0,0	0,0	0,0	0,0	0,0	0,0	0,0
Totaal	<0,5	0,0	0,9	<0,5	0,0	0,4	0,0	0,0	0,4

Aangetroffen type asbest : Geen
 Bijzonderheden waargenomen : Geen

Serpentijs asbest is chrysotiel.
 Amfibool asbest is amosiet, crocidoliet, actinoliet, anthophylliet en tremoliet.

De bepalingsgrens is bepaald voor de zeef fracties kleiner dan 4 mm. De totale bepalingsgrens is verkregen door de bepalingsgrenzen van de afzonderlijke zeef fracties te sommeren.
 Het materiaal is middels polarisatiemicroscopie onderzocht, de analyse is uitgevoerd conform NEN 5896.

gebondenheid	serpentijs asbest	amfibool asbest	totaal afgerond
hecht	0,0	0,0	0,0
niet hecht	0,0	0,0	0,0
totaal afgerond	0,0	0,0	

Gewogen concentratie (serpentijsasbestconcentratie vermeerderd met 10 maal de amfiboolasbestconcentratie) is: **<0,5 mg/kg ds**

De gewogen asbestconcentratie wordt berekend uit de niet-afgeronde gehalten aan serpentijs en amfibool asbest. De weergegeven resultaten zijn afgerond.

Verklaring kwalitatief onderzoek zeef fractie <0,5 mm:
 - : geen asbest waargenomen

ANALYSECERTIFICAAT

Projectcode : 1289058
Uw project omschrijving : 2021206623-K21011961
Opdrachtgever : Eurofins Analytico B.V.

Monstercode : 6996023
Uw referentie : AMM02
Opgegeven bemonsteringsdatum : 16/12/2021

Asbestonderzoek

Initialen analist : A.S.
 Datum geanalyseerd : 23-12-2021

Analyse is uitgevoerd conform NEN 5898 (S).

Massa aangeleverde monster : 15060 g
 Droge massa aangeleverde monster : 13961 g
 Percentage droogrest : 92,7 m/m %
 Type zieving : nat

zeeffractie (mm)	massa zeeffractie (gram)	percentage zeeffractie (m/m %)	massa onderzocht (gram)	percentage onderzocht (m/m %)	aantal asbest (deeltjes)	massa asbest-houdend materiaal (mg)
<0,5 mm	13234,5	96,7	13,2	0,10	n.v.t.	n.v.t.
0,5-1 mm	33,0	0,2	8,3	25,15	0	0,0
1-2 mm	73,0	0,5	33,0	45,21	0	0,0
2-4 mm	83,0	0,6	83,0	100,00	0	0,0
4-8 mm	109,0	0,8	109,0	100,00	0	0,0
8-20 mm	150,0	1,1	150,0	100,00	0	0,0
>20 mm	0,0	0,0	0,0	100,00	0	0,0
Totaal	13682,5	100,0	396,6		0	0,0

zeeffractie (mm)	asbest totaal			serpentijs asbest			amfibool asbest		
	gehalte asbest (mg/kg ds)	ondergrens (mg/kg ds)	bovengrens (mg/kg ds)	gehalte asbest (mg/kg ds)	ondergrens (mg/kg ds)	bovengrens (mg/kg ds)	gehalte asbest (mg/kg ds)	ondergrens (mg/kg ds)	bovengrens (mg/kg ds)
<0,5 mm	-								
0,5-1 mm	0,0	0,0	0,2	0,0	0,0	0,1	0,0	0,0	0,1
1-2 mm	0,0	0,0	0,3	0,0	0,0	0,2	0,0	0,0	0,2
2-4 mm	0,0	0,0	0,0	0,0	0,0	0,0	0,0	0,0	0,0
4-8 mm	0,0	0,0	0,0	0,0	0,0	0,0	0,0	0,0	0,0
8-20 mm	0,0	0,0	0,0	0,0	0,0	0,0	0,0	0,0	0,0
>20 mm	0,0	0,0	0,0	0,0	0,0	0,0	0,0	0,0	0,0
Totaal	<0,3	0,0	0,5	<0,3	0,0	0,2	0,0	0,0	0,2

Aangetroffen type asbest : Geen
 Bijzonderheden waargenomen : Geen

Serpentijs asbest is chrysotiel.
 Amfibool asbest is amosiet, crocidoliet, actinoliet, anthophylliet en tremoliet.

De bepalingsgrens is bepaald voor de zeeffracties kleiner dan 4 mm. De totale bepalingsgrens is verkregen door de bepalingsgrenzen van de afzonderlijke zeeffracties te sommeren.
 Het materiaal is middels polarisatiemicroscopie onderzocht, de analyse is uitgevoerd conform NEN 5896.

gebondenheid	serpentijs asbest	amfibool asbest	totaal afgerond
hecht	0,0	0,0	0,0
niet hecht	0,0	0,0	0,0
totaal afgerond	0,0	0,0	

Gewogen concentratie (serpentijsasbestconcentratie vermeerderd met 10 maal de amfiboolasbestconcentratie) is: **<0,3 mg/kg ds**

De gewogen asbestconcentratie wordt berekend uit de niet-afgeronde gehalten aan serpentijs en amfibool asbest. De weergegeven resultaten zijn afgerond.

Verklaring kwalitatief onderzoek zeeffractie <0,5 mm:
 - : geen asbest waargenomen

ANALYSECERTIFICAAT

Projectcode : 1289058
 Uw project omschrijving : 2021206623-K21011961
 Opdrachtgever : Eurofins Analytico B.V.

Monstercode : 6996024
 Uw referentie : AMM03
 Opgegeven bemonsteringsdatum : 16/12/2021

Asbestonderzoek

Initialen analist : N.R.P.
 Datum geanalyseerd : 22-12-2021

Analyse is uitgevoerd conform NEN 5898 (S).

Massa aangeleverde monster : 13800 g
 Droge massa aangeleverde monster : 11620 g
 Percentage droogrest : 84,2 m/m %
 Type zieving : nat

zeef fractie (mm)	massa zeef fractie (gram)	percentage zeef fractie (m/m %)	massa onderzocht (gram)	percentage onderzocht (m/m %)	aantal asbest (deeltjes)	massa asbest-houdend materiaal (mg)
<0,5 mm	11115,0	97,9	13,3	0,12	n.v.t.	n.v.t.
0,5-1 mm	103,7	0,9	21,1	20,35	0	0,0
1-2 mm	62,8	0,6	18,3	29,14	0	0,0
2-4 mm	26,5	0,2	26,5	100,00	2	14,8
4-8 mm	30,0	0,3	30,0	100,00	0	0,0
8-20 mm	12,2	0,1	12,2	100,00	0	0,0
>20 mm	0,0	0,0	0,0	100,00	0	0,0
Totaal	11350,2	100,0	121,4		2	14,8

zeef fractie (mm)	asbest totaal			serpentiin asbest			amfibool asbest		
	gehalte asbest (mg/kg ds)	ondergrens (mg/kg ds)	bovengrens (mg/kg ds)	gehalte asbest (mg/kg ds)	ondergrens (mg/kg ds)	bovengrens (mg/kg ds)	gehalte asbest (mg/kg ds)	ondergrens (mg/kg ds)	bovengrens (mg/kg ds)
<0,5 mm	-								
0,5-1 mm	0,0	0,0	0,0	0,0	0,0	0,0	0,0	0,0	0,0
1-2 mm	0,0	0,0	0,0	0,0	0,0	0,0	0,0	0,0	0,0
2-4 mm	0,6	0,4	0,8	0,6	0,4	0,8	0,0	0,0	0,0
4-8 mm	0,0	0,0	0,0	0,0	0,0	0,0	0,0	0,0	0,0
8-20 mm	0,0	0,0	0,0	0,0	0,0	0,0	0,0	0,0	0,0
>20 mm	0,0	0,0	0,0	0,0	0,0	0,0	0,0	0,0	0,0
Totaal	0,6	0,4	0,8	0,6	0,4	0,8	0,0	0,0	0,0

Aangetroffen type asbest : Serpentiin
 Bijzonderheden waargenomen : Geen

Serpentiin asbest is chrysotiel.
 Amfibool asbest is amosiet, crocidoliet, actinoliet, anthophylliet en tremoliet.

De bepalingsgrens is bepaald voor de zeef fracties kleiner dan 4 mm. De totale bepalingsgrens is verkregen door de bepalingsgrenzen van de afzonderlijke zeef fracties te sommeren.
 Het materiaal is middels polarisatiemicroscopie onderzocht, de analyse is uitgevoerd conform NEN 5896.

gebondenheid	serpentiin asbest	amfibool asbest	totaal afgerond
hecht	0,0	0,0	0,0
niet hecht	0,6	0,0	0,6
totaal afgerond	0,6	0,0	

Gewogen concentratie (serpentiinasbestconcentratie vermeerderd met 10 maal de amfiboolasbestconcentratie) is: **0,6 mg/kg ds**

De gewogen asbestconcentratie wordt berekend uit de niet-afgeronde gehalten aan serpentiin en amfibool asbest. De weergegeven resultaten zijn afgerond.

Verklaring kwalitatief onderzoek zeef fractie <0,5 mm:
 - : geen asbest waargenomen

ANALYSECERTIFICAAT

Projectcode : 1289058
Uw project omschrijving : 2021206623-K21011961
Opdrachtgever : Eurofins Analytico B.V.

Monstercode : 6996024
Uw referentie : AMM03
Opgegeven bemonsteringsdatum : 16/12/2021

Asbestonderzoek - productidentificatie

zeef fractie (mm)	materiaal	gebondenheid	asbestsoort	percentage (m/m %)
2-4 mm	isolatie	niet hecht	chrysotiel	30-60

ANALYSECERTIFICAAT

Projectcode : 1289058
 Uw project omschrijving : 2021206623-K21011961
 Opdrachtgever : Eurofins Analytico B.V.

Monstercode : 6996025
 Uw referentie : APMM04
 Opgegeven bemonsteringsdatum : 16/12/2021

Asbestonderzoek

Initialen analist : A.S.
 Datum geanalyseerd : 23-12-2021

Analyse is uitgevoerd conform NEN 5898 (Q).

Massa aangeleverde monster : 11910 g
 Droge massa aangeleverde monster : 10421 g
 Percentage droogrest : 87,5 m/m %
 Type zieving : nat

zeef fractie (mm)	massa zeef fractie (gram)	percentage zeef fractie (m/m %)	massa onderzocht (gram)	percentage onderzocht (m/m %)	aantal asbest (deeltjes)	massa asbest-houdend materiaal (mg)
<0,5 mm	5292,1	52,1	13,2	0,25	n.v.t.	n.v.t.
0,5-1 mm	66,6	0,7	11,3	16,97	0	0,0
1-2 mm	315,1	3,1	127,9	40,59	0	0,0
2-4 mm	339,7	3,3	206,0	60,64	0	0,0
4-8 mm	736,6	7,3	736,6	100,00	0	0,0
8-20 mm	1893,5	18,7	1893,5	100,00	0	0,0
>20 mm	1506,4	14,8	1506,4	100,00	0	0,0
Totaal	10150,0	100,0	4495,0		0	0,0

zeef fractie (mm)	asbest totaal			serpentiin asbest			amfibool asbest		
	gehalte asbest (mg/kg ds)	ondergrens (mg/kg ds)	bovengrens (mg/kg ds)	gehalte asbest (mg/kg ds)	ondergrens (mg/kg ds)	bovengrens (mg/kg ds)	gehalte asbest (mg/kg ds)	ondergrens (mg/kg ds)	bovengrens (mg/kg ds)
<0,5 mm	-								
0,5-1 mm	0,0	0,0	0,4	0,0	0,0	0,2	0,0	0,0	0,2
1-2 mm	0,0	0,0	0,5	0,0	0,0	0,3	0,0	0,0	0,3
2-4 mm	0,0	0,0	1,2	0,0	0,0	0,6	0,0	0,0	0,6
4-8 mm	0,0	0,0	0,0	0,0	0,0	0,0	0,0	0,0	0,0
8-20 mm	0,0	0,0	0,0	0,0	0,0	0,0	0,0	0,0	0,0
>20 mm	0,0	0,0	0,0	0,0	0,0	0,0	0,0	0,0	0,0
Totaal	<1,1	0,0	2,1	<1,1	0,0	1,1	0,0	0,0	1,1

Aangetroffen type asbest : Geen
 Bijzonderheden waargenomen : Geen

Serpentiin asbest is chrysotiel.
 Amfibool asbest is amosiet, crocidoliet, actinoliet, anthophylliet en tremoliet.

De bepalingsgrens is bepaald voor de zeef fracties kleiner dan 4 mm. De totale bepalingsgrens is verkregen door de bepalingsgrenzen van de afzonderlijke zeef fracties te sommeren.
 Het materiaal is middels polarisatiemicroscopie onderzocht, de analyse is uitgevoerd conform NEN 5896.

gebondenheid	serpentiin asbest	amfibool asbest	totaal afgerond
hecht	0,0	0,0	0,0
niet hecht	0,0	0,0	0,0
totaal afgerond	0,0	0,0	

Gewogen concentratie (serpentiinasbestconcentratie vermeerderd met 10 maal de amfiboolasbestconcentratie) is: **<1,1 mg/kg ds**

De gewogen asbestconcentratie wordt berekend uit de niet-afgeronde gehalten aan serpentiin en amfibool asbest. De weergegeven resultaten zijn afgerond.

Verklaring kwalitatief onderzoek zeef fractie <0,5 mm:
 - : geen asbest waargenomen

ANALYSECERTIFICAAT

Projectcode : 1289058
Uw project omschrijving : 2021206623-K21011961
Opdrachtgever : Eurofins Analytico B.V.

Opmerkingen m.b.t. analyses

Opmerking(en) algemeen

De volgende informatie is indien van toepassing verstrekt door de opdrachtgever: Project omschrijving, Monsterreferentie(s), Opgegeven bemonsteringsdatum, Matrix, Monsterdiepte, Potnr (Barcode), Veldgegevens, Veldwaarnemingen en Bemonsteringsdata. De opgegeven bemonsteringsdatum kan van invloed zijn op de geldigheid van de resultaten.

Asbest

Individuele monsters van dit project zijn als asbest verdacht gekwalificeerd. De analysedeelmonsters zijn met beschermende maatregelen in het laboratorium in behandeling genomen.

Opmerking bij project: - Eurofins Omegam heeft het asbestonderzoek in dit/deze monster(s) uitgevoerd volgens de NEN 5898, en zoals beschreven in een aparte bijlage als onderdeel van dit analysecertificaat. Voor de analyseresultaten van het asbestonderzoek geldt dat Eurofins Omegam de analyse heeft uitgevoerd in de monsters die de opdrachtgever, zoals deze staan vermeld in de koptekst van dit analysecertificaat, zelf heeft genomen of laten nemen en aan Eurofins Omegam heeft aangeboden. Eurofins Omegam draagt geen verantwoordelijkheid inzake de herkomst en representativiteit alsmede de veiligheid tijdens de monsterneming.

Uw referentie : **APMM04**
Monstercode : **6996025**

Opmerking bij het monster: - De aangeboden monsterhoeveelheid voldoet niet aan de eis conform NEN 5898.

ANALYSECERTIFICAAT

Projectcode : 1289058
Uw project omschrijving : 2021206623-K21011961
Opdrachtgever : Eurofins Analytico B.V.

Barcode'schema's

<i>Monstercode</i>	<i>Uw referentie</i>	<i>uw monsterref.</i>	<i>uw diepte</i>	<i>uw barcode</i>
6996022	AMM01	G5	0-.1	1716970MG
		G7	0-.1	1716970MG
		G6	0-.1	1716970MG
6996023	AMM02	G9	0-.1	1716972MG
		G8	0-.1	1716972MG
6996024	AMM03	G12	0-.1	1716971MG
		G11	0-.1	1716971MG
		G10	0-.1	1716971MG
6996025	APMM04	A1	.1-.4	1716973MG
		A2	.08-.4	1716973MG

ANALYSECERTIFICAAT

Projectcode : 1289058
Uw project omschrijving : 2021206623-K21011961
Opdrachtgever : Eurofins Analytico B.V.

Analysemethoden in Grond (AS3000)

AS3000

In dit analysecertificaat zijn de met 'S' gemerkte analyses uitgevoerd volgens de analysemethoden beschreven in het "Accreditatieschema Laboratoriumanalyses voor grond-, waterbodem- en grondwateronderzoek (AS SIKB 3000)". Het laboratoriumonderzoek is uitgevoerd volgens de onderstaande analysemethoden. Deze analyses zijn vastgelegd in het geldende accreditatie-certificaat met bijbehorende verrichtingenlijst L086 van Eurofins Omegam BV.

Asbestonderzoek : Conform AS3070 prestatieblad 1 en NEN 5898

Analysemethoden in Puin

In dit analysecertificaat zijn de met 'Q' gemerkte analyses uitgevoerd volgens de onderstaande analysemethoden. De matrix puin is representatief voor bouw- en sloopafval, puin en granulaat. Deze analyses zijn vastgelegd in het geldende accreditatie-certificaat met bijbehorende verrichtingenlijst L086 van Eurofins Omegam BV.

Asbestonderzoek : Conform NEN 5898

BIJLAGE 4: TOETSINGSTABELLEN

Grond

BoToVa T12 Toetsing Wbb grond

Projectnummer	K21011961
Projectnaam	Over de Beek 12 te Gaanderen
Ordernummer	
Datum monsternamen	16-12-2021
Monsternemer	D. van Konijnenburg
Certificaatnummer	2021206656
Startdatum	16-12-2021
Rapportagedatum	21-12-2021

Analyse	Eenheid	1	GSSD	Oordeel	RG	AW	T	I
Bodemtype correctie								
Organische stof		2,8						
Korrelgrootte < 2 µm (Lutum)		5,6						
Voorbehandeling								
Cryogeen malen		Uitgevoerd						
Bodemkundige analyses								
Droge stof	% (m/m)	84,5	84,5					
Organische stof	% (m/m) ds	2,8	2,8					
Gloeirest	% (m/m) ds	97						
Korrelgrootte < 2 µm (Lutum)	% (m/m) ds	5,6	5,6					
Metalen								
Barium (Ba)	mg/kg ds	38	101,6		20	190	555	920
Cadmium (Cd)	mg/kg ds	0,24	0,3783	-	0,2	0,6	6,8	13
Kobalt (Co)	mg/kg ds	3,9	9,837	-	3	15	103	190
Koper (Cu)	mg/kg ds	12	21,56	-	5	40	115	190
Kwik (Hg)	mg/kg ds	0,054	0,0728	-	0,05	0,15	18,1	36
Molybdeen (Mo)	mg/kg ds	<1,5	1,05	-	1,5	1,5	95,8	190
Nikkel (Ni)	mg/kg ds	6,5	14,58	-	4	35	67,5	100
Lood (Pb)	mg/kg ds	18	26,2	-	10	50	290	530
Zink (Zn)	mg/kg ds	36	70,99	-	20	140	430	720
Minerale olie								
Minerale olie (C10-C12)	mg/kg ds	<3,0	7,5					
Minerale olie (C12-C16)	mg/kg ds	<5,0	12,5					
Minerale olie (C16-C21)	mg/kg ds	<5,0	12,5					
Minerale olie (C21-C30)	mg/kg ds	<11	27,5					
Minerale olie (C30-C35)	mg/kg ds	5	17,86					
Minerale olie (C35-C40)	mg/kg ds	<6,0	15					
Minerale olie totaal (C10-C40)	mg/kg ds	<35	87,5	-	35	190	2600	5000
Polychloorbifenylen, PCB								
PCB 28	mg/kg ds	<0,0010	0,0025					
PCB 52	mg/kg ds	<0,0010	0,0025					
PCB 101	mg/kg ds	<0,0010	0,0025					
PCB 118	mg/kg ds	<0,0010	0,0025					
PCB 138	mg/kg ds	<0,0010	0,0025					
PCB 153	mg/kg ds	<0,0010	0,0025					
PCB 180	mg/kg ds	<0,0010	0,0025					
PCB (som 7) (factor 0,7)	mg/kg ds	0,0049	0,0175	-	0,007	0,02	0,51	1
Polycyclische Aromatische Koolwaterstoffen, PAH								
Naftaleen	mg/kg ds	<0,050	0,035					
Fenanthreen	mg/kg ds	<0,050	0,035					
Anthraceen	mg/kg ds	<0,050	0,035					
Fluorantheen	mg/kg ds	0,071	0,071					
Benzo(a)anthraceen	mg/kg ds	<0,050	0,035					
Chryseen	mg/kg ds	0,051	0,051					
Benzo(k)fluorantheen	mg/kg ds	<0,050	0,035					
Benzo(a)pyreen	mg/kg ds	<0,050	0,035					
Benzo(ghi)peryleen	mg/kg ds	<0,050	0,035					
Indeno(123-cd)pyreen	mg/kg ds	<0,050	0,035					
PAK VROM (10) (factor 0,7)	mg/kg ds	0,4	0,402	-	0,35	1,5	20,8	40

Legenda

Nr.	Analytico-nr	Monster
1	12471044	MMBG01

Eindoordeel: Voldoet aan Achtergrondwaarde

Gebruikte afkortingen

-	kleiner dan of gelijk aan Achtergrondwaarde
*	groter dan Achtergrondwaarde
**	groter dan Tussenwaarde
***	groter dan Interventiewaarde

GSSD	Gestandaardiseerd gehalte
RG	Vereiste Rapportagegrens
AW	Achtergrondwaarde
T	Tussenwaarde
I	Interventiewaarde

Deze toetsing is uitgevoerd met behulp van BoToVa.

Zie voor info: <http://www.wsleefomgeving.nl/onderwerpen/bodem-ondergrond/bbk/instrumenten/botova/>

N.B.: de vermelde tussenwaarde is door PAIS berekend en is niet afkomstig uit BoToVa

BoToVa T12 Toetsing Wbb grond

Projectnummer	K21011961
Projectnaam	Over de Beek 12 te Gaanderen
Ordernummer	
Datum monsternamen	16-12-2021
Monsternemer	D. van Konijnenburg
Certificaatnummer	2021206656
Startdatum	16-12-2021
Rapportagedatum	21-12-2021

Analyse	Eenheid	2	GSSD	Oordeel	RG	AW	T	I
Bodemtype correctie								
Organische stof		3,7						
Korrelgrootte < 2 µm (Lutum)		6,6						
Voorbehandeling								
Cryogeen malen		Uitgevoerd						
Bodemkundige analyses								
Droge stof	% (m/m)	81,5	81,5					
Organische stof	% (m/m) ds	3,7	3,7					
Gloeirest	% (m/m) ds	96						
Korrelgrootte < 2 µm (Lutum)	% (m/m) ds	6,6	6,6					
Metalen								
Barium (Ba)	mg/kg ds	44	108,3		20	190	555	920
Cadmium (Cd)	mg/kg ds	0,21	0,3147	-	0,2	0,6	6,8	13
Kobalt (Co)	mg/kg ds	3,8	8,888	-	3	15	103	190
Koper (Cu)	mg/kg ds	12	20,4	-	5	40	115	190
Kwik (Hg)	mg/kg ds	<0,050	0,0462	-	0,05	0,15	18,1	36
Molybdeen (Mo)	mg/kg ds	<1,5	1,05	-	1,5	1,5	95,8	190
Nikkel (Ni)	mg/kg ds	7,8	16,45	-	4	35	67,5	100
Lood (Pb)	mg/kg ds	17	23,96	-	10	50	290	530
Zink (Zn)	mg/kg ds	46	85,47	-	20	140	430	720
Minerale olie								
Minerale olie (C10-C12)	mg/kg ds	<3,0	5,676					
Minerale olie (C12-C16)	mg/kg ds	<5,0	9,459					
Minerale olie (C16-C21)	mg/kg ds	<5,0	9,459					
Minerale olie (C21-C30)	mg/kg ds	<11	20,81					
Minerale olie (C30-C35)	mg/kg ds	8,4	22,7					
Minerale olie (C35-C40)	mg/kg ds	<6,0	11,35					
Minerale olie totaal (C10-C40)	mg/kg ds	<35	66,22	-	35	190	2600	5000
Polychloorbifenylen, PCB								
PCB 28	mg/kg ds	<0,0010	0,0018					
PCB 52	mg/kg ds	<0,0010	0,0018					
PCB 101	mg/kg ds	<0,0010	0,0018					
PCB 118	mg/kg ds	<0,0010	0,0018					
PCB 138	mg/kg ds	<0,0010	0,0018					
PCB 153	mg/kg ds	<0,0010	0,0018					
PCB 180	mg/kg ds	<0,0010	0,0018					
PCB (som 7) (factor 0,7)	mg/kg ds	0,0049	0,0132	-	0,007	0,02	0,51	1
Polycyclische Aromatische Koolwaterstoffen, PAH								
Naftaleen	mg/kg ds	<0,050	0,035					
Fenanthreen	mg/kg ds	<0,050	0,035					
Anthraceen	mg/kg ds	<0,050	0,035					
Fluorantheen	mg/kg ds	0,062	0,062					
Benzo(a)anthraceen	mg/kg ds	<0,050	0,035					
Chryseen	mg/kg ds	<0,050	0,035					
Benzo(k)fluorantheen	mg/kg ds	<0,050	0,035					
Benzo(a)pyreen	mg/kg ds	<0,050	0,035					
Benzo(ghi)peryleen	mg/kg ds	<0,050	0,035					
Indeno(123-cd)pyreen	mg/kg ds	<0,050	0,035					
PAK VROM (10) (factor 0,7)	mg/kg ds	0,38	0,377	-	0,35	1,5	20,8	40

Legenda

Nr.	Analytico-nr	Monster
2	12471045	MMBG02

Eindoordeel: Voldoet aan Achtergrondwaarde

Gebruikte afkortingen

-	kleiner dan of gelijk aan Achtergrondwaarde
*	groter dan Achtergrondwaarde
**	groter dan Tussenwaarde
***	groter dan Interventiewaarde

GSSD	Gestandaardiseerd gehalte
RG	Vereiste Rapportagegrens
AW	Achtergrondwaarde
T	Tussenwaarde
I	Interventiewaarde

Deze toetsing is uitgevoerd met behulp van BoToVa.

Zie voor info: <http://www.rwsleefomgeving.nl/onderwerpen/bodem-ondergrond/bbk/instrumenten/botova/>

N.B.: de vermelde tussenwaarde is door PAIS berekend en is niet afkomstig uit BoToVa

BoToVa T12 Toetsing Wbb grond

Projectnummer	K21011961
Projectnaam	Over de Beek 12 te Gaanderen
Ordernummer	
Datum monstername	16-12-2021
Monsternemer	D. van Konijnenburg
Certificaatnummer	2021206656
Startdatum	16-12-2021
Rapportagedatum	21-12-2021

Analyse	Eenheid	3	GSSD	Oordeel	RG	AW	T	I
Bodemtype correctie								
Organische stof		4						
Korrelgrootte < 2 µm (Lutum)		13,3						
Voorbehandeling								
Cryogeen malen		Uitgevoerd						
Bodemkundige analyses								
Droge stof	% (m/m)	78,8	78,8					
Organische stof	% (m/m) ds	4	4					
Gloeirest	% (m/m) ds	95						
Korrelgrootte < 2 µm (Lutum)	% (m/m) ds	13,3	13,3					
Metalen								
Barium (Ba)	mg/kg ds	84	134,9		20	190	555	920
Cadmium (Cd)	mg/kg ds	0,24	0,3265	-	0,2	0,6	6,8	13
Kobalt (Co)	mg/kg ds	5,4	8,491	-	3	15	103	190
Koper (Cu)	mg/kg ds	13	18,44	-	5	40	115	190
Kwik (Hg)	mg/kg ds	0,061	0,0731	-	0,05	0,15	18,1	36
Molybdeen (Mo)	mg/kg ds	<1,5	1,05	-	1,5	1,5	95,8	190
Nikkel (Ni)	mg/kg ds	9,9	14,87	-	4	35	67,5	100
Lood (Pb)	mg/kg ds	16	20,21	-	10	50	290	530
Zink (Zn)	mg/kg ds	46	67,15	-	20	140	430	720
Minerale olie								
Minerale olie (C10-C12)	mg/kg ds	<3,0	5,25					
Minerale olie (C12-C16)	mg/kg ds	<5,0	8,75					
Minerale olie (C16-C21)	mg/kg ds	<5,0	8,75					
Minerale olie (C21-C30)	mg/kg ds	<11	19,25					
Minerale olie (C30-C35)	mg/kg ds	8,4	21					
Minerale olie (C35-C40)	mg/kg ds	<6,0	10,5					
Minerale olie totaal (C10-C40)	mg/kg ds	<35	61,25	-	35	190	2600	5000
Polychloorbifenylen, PCB								
PCB 28	mg/kg ds	<0,0010	0,0017					
PCB 52	mg/kg ds	<0,0010	0,0017					
PCB 101	mg/kg ds	<0,0010	0,0017					
PCB 118	mg/kg ds	<0,0010	0,0017					
PCB 138	mg/kg ds	<0,0010	0,0017					
PCB 153	mg/kg ds	<0,0010	0,0017					
PCB 180	mg/kg ds	<0,0010	0,0017					
PCB (som 7) (factor 0,7)	mg/kg ds	0,0049	0,0122	-	0,007	0,02	0,51	1
Polycyclische Aromatische Koolwaterstoffen, PAH								
Naftaleen	mg/kg ds	<0,050	0,035					
Fenanthreen	mg/kg ds	<0,050	0,035					
Anthraceen	mg/kg ds	<0,050	0,035					
Fluorantheen	mg/kg ds	<0,050	0,035					
Benzo(a)anthraceen	mg/kg ds	<0,050	0,035					
Chryseen	mg/kg ds	<0,050	0,035					
Benzo(k)fluorantheen	mg/kg ds	<0,050	0,035					
Benzo(a)pyreen	mg/kg ds	<0,050	0,035					
Benzo(ghi)peryleen	mg/kg ds	<0,050	0,035					
Indeno(123-cd)pyreen	mg/kg ds	<0,050	0,035					
PAK VROM (10) (factor 0,7)	mg/kg ds	0,35	0,35	-	0,35	1,5	20,8	40

Legenda

Nr.	Analytico-nr	Monster
3	12471046	MMBG03

Eindoordeel: Voldoet aan Achtergrondwaarde

Gebruikte afkortingen

-	kleiner dan of gelijk aan Achtergrondwaarde
*	groter dan Achtergrondwaarde
**	groter dan Tussenwaarde
***	groter dan Interventiewaarde

GSSD	Gestandaardiseerd gehalte
RG	Vereiste Rapportagegrens
AW	Achtergrondwaarde
T	Tussenwaarde
I	Interventiewaarde

Deze toetsing is uitgevoerd met behulp van BoToVa.

Zie voor info: <http://www.rwsleefomgeving.nl/onderwerpen/bodem-ondergrond/bbk/instrumenten/botova/>

N.B.: de vermelde tussenwaarde is door PAIS berekend en is niet afkomstig uit BoToVa

BoToVa T12 Toetsing Wbb grond

Projectnummer K21011961
 Projectnaam Over de Beek 12 te Gaanderen
 Ordernummer
 Datum monsternamen 16-12-2021
 Monsternemer D. van Konijnenburg
 Certificaatnummer 2021206656
 Startdatum 16-12-2021
 Rapportagedatum 21-12-2021

Analyse	Eenheid	4	GSSD	Oordeel	RG	AW	T	I
Bodemtype correctie								
Organische stof		1,8						
Korrelgrootte < 2 µm (Lutum)		25						
Voorbehandeling								
Cryogeen malen		Uitgevoerd						
Bodemkundige analyses								
Droge stof	% (m/m)	84	84					
Organische stof	% (m/m) ds	1,8	1,8					
Gloeirest	% (m/m) ds	98						
Minerale olie								
Minerale olie (C10-C12)	mg/kg ds	<3,0	10,5					
Minerale olie (C12-C16)	mg/kg ds	<5,0	17,5					
Minerale olie (C16-C21)	mg/kg ds	<5,0	17,5					
Minerale olie (C21-C30)	mg/kg ds	<11	38,5					
Minerale olie (C30-C35)	mg/kg ds	5	25					
Minerale olie (C35-C40)	mg/kg ds	<6,0	21					
Minerale olie totaal (C10-C40)	mg/kg ds	<35	122,5	-	35	190	2600	5000

Legenda

Nr. Analytico-nr Monster
 4 12471047 MMD1

Eindoordeel: Voldoet aan Achtergrondwaarde

Gebruikte afkortingen

- kleiner dan of gelijk aan Achtergrondwaarde
 * groter dan Achtergrondwaarde
 ** groter dan Tussenwaarde
 *** groter dan Interventiewaarde

GSSD Gestandaardiseerd gehalte
 RG Vereiste Rapportagegrens
 AW Achtergrondwaarde
 T Tussenwaarde
 I Interventiewaarde

Deze toetsing is uitgevoerd met behulp van BoToVa.

Zie voor info: <http://www.rwsleefomgeving.nl/onderwerpen/bodem-ondergrond/bbk/instrumenten/botova/>

N.B.: de vermelde tussenwaarde is door PAIS berekend en is niet afkomstig uit BoToVa

BoToVa T12 Toetsing Wbb grond

Projectnummer K21011961
 Projectnaam Over de Beek 12 te Gaanderen
 Ordernummer
 Datum monsternamen 16-12-2021
 Monsternemer D. van Konijnenburg
 Certificaatnummer 2021206656
 Startdatum 16-12-2021
 Rapportagedatum 21-12-2021

Analyse	Eenheid	5	GSSD	Oordeel	RG	AW	T	I
Bodemtype correctie								
Organische stof		0,7						
Korrelgrootte < 2 µm (Lutum)		25						
Voorbehandeling								
Cryogeen malen		Uitgevoerd						
Bodemkundige analyses								
Droge stof	% (m/m)	82,1	82,1					
Organische stof	% (m/m) ds	<0,7	0,49					
Gloeirest	% (m/m) ds	99						
Minerale olie								
Minerale olie (C10-C12)	mg/kg ds	<3,0	10,5					
Minerale olie (C12-C16)	mg/kg ds	<5,0	17,5					
Minerale olie (C16-C21)	mg/kg ds	<5,0	17,5					
Minerale olie (C21-C30)	mg/kg ds	<11	38,5					
Minerale olie (C30-C35)	mg/kg ds	<5,0	17,5					
Minerale olie (C35-C40)	mg/kg ds	<6,0	21					
Minerale olie totaal (C10-C40)	mg/kg ds	<35	122,5	-	35	190	2600	5000

Legenda

Nr. Analytico-nr Monster
 5 12471048 MMH1

Eindoordeel: Voldoet aan Achtergrondwaarde

Gebruikte afkortingen

- kleiner dan of gelijk aan Achtergrondwaarde
 * groter dan Achtergrondwaarde
 ** groter dan Tussenwaarde
 *** groter dan Interventiewaarde

GSSD Gestandaardiseerd gehalte
 RG Vereiste Rapportagegrens
 AW Achtergrondwaarde
 T Tussenwaarde
 I Interventiewaarde

Deze toetsing is uitgevoerd met behulp van BoToVa.

Zie voor info: <http://www.rwsleefomgeving.nl/onderwerpen/bodem-ondergrond/bbk/instrumenten/botova/>

N.B.: de vermelde tussenwaarde is door PAIS berekend en is niet afkomstig uit BoToVa

BoToVa T12 Toetsing Wbb grond

Projectnummer	K21011961
Projectnaam	Over de Beek 12 te Gaanderen
Ordernummer	
Datum monsternamen	16-12-2021
Monsternemer	D. van Konijnenburg
Certificaatnummer	2021206656
Startdatum	16-12-2021
Rapportagedatum	21-12-2021

Analyse	Eenheid	6	GSSD	Oordeel	RG	AW	T	I
Bodemtype correctie								
Organische stof		0,7						
Korrelgrootte < 2 µm (Lutum)		4,7						
Voorbehandeling								
Cryogeen malen		Uitgevoerd						
Bodemkundige analyses								
Droge stof	% (m/m)	83,1	83,1					
Organische stof	% (m/m) ds	<0,7	0,49					
Gloeirest	% (m/m) ds	99						
Korrelgrootte < 2 µm (Lutum)	% (m/m) ds	4,7	4,7					
Metalen								
Barium (Ba)	mg/kg ds	20	57,94		20	190	555	920
Cadmium (Cd)	mg/kg ds	<0,20	0,2314	-	0,2	0,6	6,8	13
Kobalt (Co)	mg/kg ds	6	16,28	*	3	15	103	190
Koper (Cu)	mg/kg ds	<5,0	6,625	-	5	40	115	190
Kwik (Hg)	mg/kg ds	<0,050	0,0481	-	0,05	0,15	18,1	36
Molybdeen (Mo)	mg/kg ds	<1,5	1,05	-	1,5	1,5	95,8	190
Nikkel (Ni)	mg/kg ds	14	33,33	-	4	35	67,5	100
Lood (Pb)	mg/kg ds	<10	10,49	-	10	50	290	530
Zink (Zn)	mg/kg ds	<20	29,21	-	20	140	430	720
Minerale olie								
Minerale olie (C10-C12)	mg/kg ds	<3,0	10,5					
Minerale olie (C12-C16)	mg/kg ds	<5,0	17,5					
Minerale olie (C16-C21)	mg/kg ds	<5,0	17,5					
Minerale olie (C21-C30)	mg/kg ds	<11	38,5					
Minerale olie (C30-C35)	mg/kg ds	<5,0	17,5					
Minerale olie (C35-C40)	mg/kg ds	<6,0	21					
Minerale olie totaal (C10-C40)	mg/kg ds	<35	122,5	-	35	190	2600	5000
Polychloorbifenylen, PCB								
PCB 28	mg/kg ds	<0,0010	0,0035					
PCB 52	mg/kg ds	<0,0010	0,0035					
PCB 101	mg/kg ds	<0,0010	0,0035					
PCB 118	mg/kg ds	<0,0010	0,0035					
PCB 138	mg/kg ds	<0,0010	0,0035					
PCB 153	mg/kg ds	<0,0010	0,0035					
PCB 180	mg/kg ds	<0,0010	0,0035					
PCB (som 7) (factor 0,7)	mg/kg ds	0,0049	0,0245	-	0,007	0,02	0,51	1
Polycyclische Aromatische Koolwaterstoffen, PAH								
Naftaleen	mg/kg ds	<0,050	0,035					
Fenanthreen	mg/kg ds	<0,050	0,035					
Anthraceen	mg/kg ds	<0,050	0,035					
Fluorantheen	mg/kg ds	<0,050	0,035					
Benzo(a)anthraceen	mg/kg ds	<0,050	0,035					
Chryseen	mg/kg ds	<0,050	0,035					
Benzo(k)fluorantheen	mg/kg ds	<0,050	0,035					
Benzo(a)pyreen	mg/kg ds	<0,050	0,035					
Benzo(ghi)peryleen	mg/kg ds	<0,050	0,035					
Indeno(123-cd)pyreen	mg/kg ds	<0,050	0,035					
PAK VROM (10) (factor 0,7)	mg/kg ds	0,35	0,35	-	0,35	1,5	20,8	40

Legenda

Nr. Analytico-nr	Monster
6 12471049	MMOG04

Eindoordeel: Voldoet aan Achtergrondwaarde

Gebruikte afkortingen

-	kleiner dan of gelijk aan Achtergrondwaarde
*	groter dan Achtergrondwaarde
**	groter dan Tussenwaarde
***	groter dan Interventiewaarde

GSSD	Gestandaardiseerd gehalte
RG	Vereiste Rapportagegrens
AW	Achtergrondwaarde
T	Tussenwaarde
I	Interventiewaarde

Deze toetsing is uitgevoerd met behulp van BoToVa.

Zie voor info: <http://www.rwsleefomgeving.nl/onderwerpen/bodem-ondergrond/bbk/instrumenten/botova/>

N.B.: de vermelde tussenwaarde is door PAIS berekend en is niet afkomstig uit BoToVa

BoToVa T12 Toetsing Wbb grond

Projectnummer	K21011961
Projectnaam	Over de Beek 12 te Gaanderen
Ordernummer	
Datum monsternamen	16-12-2021
Monsternemer	D. van Konijnenburg
Certificaatnummer	2021206656
Startdatum	16-12-2021
Rapportagedatum	21-12-2021

Analyse	Eenheid	7	GSSD	Oordeel	RG	AW	T	I
Bodemtype correctie								
Organische stof		0,7						
Korrelgrootte < 2 µm (Lutum)		7,1						
Voorbehandeling								
Cryogeen malen		Uitgevoerd						
Bodemkundige analyses								
Droge stof	% (m/m)	77,5	77,5					
Organische stof	% (m/m) ds	<0,7	0,49					
Gloeirest	% (m/m) ds	99						
Korrelgrootte < 2 µm (Lutum)	% (m/m) ds	7,1	7,1					
Metalen								
Barium (Ba)	mg/kg ds	31	73,36		20	190	555	920
Cadmium (Cd)	mg/kg ds	<0,20	0,2235	-	0,2	0,6	6,8	13
Kobalt (Co)	mg/kg ds	5,3	11,96	-	3	15	103	190
Koper (Cu)	mg/kg ds	7,7	13,55	-	5	40	115	190
Kwik (Hg)	mg/kg ds	<0,050	0,0464	-	0,05	0,15	18,1	36
Molybdeen (Mo)	mg/kg ds	<1,5	1,05	-	1,5	1,5	95,8	190
Nikkel (Ni)	mg/kg ds	16	32,75	-	4	35	67,5	100
Lood (Pb)	mg/kg ds	<10	10,07	-	10	50	290	530
Zink (Zn)	mg/kg ds	21	39,57	-	20	140	430	720
Minerale olie								
Minerale olie (C10-C12)	mg/kg ds	<3,0	10,5					
Minerale olie (C12-C16)	mg/kg ds	<5,0	17,5					
Minerale olie (C16-C21)	mg/kg ds	<5,0	17,5					
Minerale olie (C21-C30)	mg/kg ds	<11	38,5					
Minerale olie (C30-C35)	mg/kg ds	7,5	37,5					
Minerale olie (C35-C40)	mg/kg ds	<6,0	21					
Minerale olie totaal (C10-C40)	mg/kg ds	<35	122,5	-	35	190	2600	5000
Polychloorbifenylen, PCB								
PCB 28	mg/kg ds	<0,0010	0,0035					
PCB 52	mg/kg ds	<0,0010	0,0035					
PCB 101	mg/kg ds	<0,0010	0,0035					
PCB 118	mg/kg ds	<0,0010	0,0035					
PCB 138	mg/kg ds	<0,0010	0,0035					
PCB 153	mg/kg ds	<0,0010	0,0035					
PCB 180	mg/kg ds	<0,0010	0,0035					
PCB (som 7) (factor 0,7)	mg/kg ds	0,0049	0,0245	-	0,007	0,02	0,51	1
Polycyclische Aromatische Koolwaterstoffen, PAH								
Naftaleen	mg/kg ds	<0,050	0,035					
Fenanthreen	mg/kg ds	<0,050	0,035					
Anthraceen	mg/kg ds	<0,050	0,035					
Fluorantheen	mg/kg ds	<0,050	0,035					
Benzo(a)anthraceen	mg/kg ds	<0,050	0,035					
Chryseen	mg/kg ds	<0,050	0,035					
Benzo(k)fluorantheen	mg/kg ds	<0,050	0,035					
Benzo(a)pyreen	mg/kg ds	<0,050	0,035					
Benzo(ghi)peryleen	mg/kg ds	<0,050	0,035					
Indeno(123-cd)pyreen	mg/kg ds	<0,050	0,035					
PAK VROM (10) (factor 0,7)	mg/kg ds	0,35	0,35	-	0,35	1,5	20,8	40

Legenda

Nr. Analytico-nr	Monster
7 12471050	MMOG05

Eindoordeel: Voldoet aan Achtergrondwaarde

Gebruikte afkortingen

-	kleiner dan of gelijk aan Achtergrondwaarde
*	groter dan Achtergrondwaarde
**	groter dan Tussenwaarde
***	groter dan Interventiewaarde

GSSD	Gestandaardiseerd gehalte
RG	Vereiste Rapportagegrens
AW	Achtergrondwaarde
T	Tussenwaarde
I	Interventiewaarde

Deze toetsing is uitgevoerd met behulp van BoToVa.

Zie voor info: <http://www.rwsleefomgeving.nl/onderwerpen/bodem-ondergrond/bbk/instrumenten/botova/>

N.B.: de vermelde tussenwaarde is door PAIS berekend en is niet afkomstig uit BoToVa

BoToVa T12 Toetsing Wbb grond

Projectnummer	K21011961
Projectnaam	Over de Beek 12 te Gaanderen
Ordernummer	
Datum monsternamen	16-12-2021
Monsternemer	D. van Konijnenburg
Certificaatnummer	2021206656
Startdatum	16-12-2021
Rapportagedatum	21-12-2021

Analyse	Eenheid	8	GSSD	Oordeel	RG	AW	T	I
Bodemtype correctie								
Organische stof		2,4						
Korrelgrootte < 2 µm (Lutum)		6						
Voorbehandeling								
Cryogeen malen		Uitgevoerd						
Bodemkundige analyses								
Droge stof	% (m/m)	77,6	77,6					
Organische stof	% (m/m) ds	2,4	2,4					
Gloeirest	% (m/m) ds	97						
Korrelgrootte < 2 µm (Lutum)	% (m/m) ds	6	6					
Metalen								
Barium (Ba)	mg/kg ds	56	144,7		20	190	555	920
Cadmium (Cd)	mg/kg ds	<0,20	0,2232	-	0,2	0,6	6,8	13
Kobalt (Co)	mg/kg ds	4,2	10,27	-	3	15	103	190
Koper (Cu)	mg/kg ds	6,9	12,4	-	5	40	115	190
Kwik (Hg)	mg/kg ds	<0,050	0,047	-	0,05	0,15	18,1	36
Molybdeen (Mo)	mg/kg ds	<1,5	1,05	-	1,5	1,5	95,8	190
Nikkel (Ni)	mg/kg ds	9,8	21,44	-	4	35	67,5	100
Lood (Pb)	mg/kg ds	15	21,83	-	10	50	290	530
Zink (Zn)	mg/kg ds	33	64,53	-	20	140	430	720
Minerale olie								
Minerale olie (C10-C12)	mg/kg ds	<3,0	8,75					
Minerale olie (C12-C16)	mg/kg ds	<5,0	14,58					
Minerale olie (C16-C21)	mg/kg ds	6,4	26,67					
Minerale olie (C21-C30)	mg/kg ds	11	45,83					
Minerale olie (C30-C35)	mg/kg ds	5,2	21,67					
Minerale olie (C35-C40)	mg/kg ds	<6,0	17,5					
Minerale olie totaal (C10-C40)	mg/kg ds	<35	102,1	-	35	190	2600	5000
Polychloorbifenylen, PCB								
PCB 28	mg/kg ds	<0,0010	0,0029					
PCB 52	mg/kg ds	<0,0010	0,0029					
PCB 101	mg/kg ds	<0,0010	0,0029					
PCB 118	mg/kg ds	<0,0010	0,0029					
PCB 138	mg/kg ds	<0,0010	0,0029					
PCB 153	mg/kg ds	<0,0010	0,0029					
PCB 180	mg/kg ds	<0,0010	0,0029					
PCB (som 7) (factor 0,7)	mg/kg ds	0,0049	0,0204	-	0,007	0,02	0,51	1
Polycyclische Aromatische Koolwaterstoffen, PAH								
Naftaleen	mg/kg ds	<0,050	0,035					
Fenanthreen	mg/kg ds	0,97	0,97					
Anthraceen	mg/kg ds	0,21	0,21					
Fluorantheen	mg/kg ds	2	2					
Benzo(a)anthraceen	mg/kg ds	0,74	0,74					
Chryseen	mg/kg ds	0,78	0,78					
Benzo(k)fluorantheen	mg/kg ds	0,41	0,41					
Benzo(a)pyreen	mg/kg ds	0,77	0,77					
Benzo(ghi)peryleen	mg/kg ds	0,51	0,51					
Indeno(123-cd)pyreen	mg/kg ds	0,6	0,6					
PAK VROM (10) (factor 0,7)	mg/kg ds	7	7,025	*	0,35	1,5	20,8	40

Legenda

Nr. Analytico-nr	Monster
8 12471051	MMW1

Eindoordeel: Overschrijding Achtergrondwaarde

Gebruikte afkortingen

-	kleiner dan of gelijk aan Achtergrondwaarde
*	groter dan Achtergrondwaarde
**	groter dan Tussenwaarde
***	groter dan Interventiewaarde

GSSD	Gestandaardiseerd gehalte
RG	Vereiste Rapportagegrens
AW	Achtergrondwaarde
T	Tussenwaarde
I	Interventiewaarde

Deze toetsing is uitgevoerd met behulp van BoToVa.

Zie voor info: <http://www.rwsleefomgeving.nl/onderwerpen/bodem-ondergrond/bbk/instrumenten/botova/>

N.B.: de vermelde tussenwaarde is door PAIS berekend en is niet afkomstig uit BoToVa

BoToVa T1 Beoordeling kwaliteit van grond en bagger bij toepassing op of in de landbodem

Projectnummer	K21011961
Projectnaam	Over de Beek 12 te Gaanderen
Ordernummer	
Datum monstername	16-12-2021
Monsternemer	D. van Konijnenburg
Certificaatnummer	2021206656
Startdatum	16-12-2021
Rapportagedatum	21-12-2021

Analyse	Eenheid	1	GSSD	Oordeel	RG Eis	AW	Wonen	Industrie	IW
Bodemtype correctie									
Organische stof		2,8							
Korrelgrootte < 2 µm (Lutum)		5,6							
Voorbehandeling									
Cryogeen malen		Uitgevoerd							
Bodemkundige analyses									
Droge stof	% (m/m)	84,5	84,5						
Organische stof	% (m/m) ds	2,8	2,8						
Gloeirest	% (m/m) ds	97							
Korrelgrootte < 2 µm (Lutum)	% (m/m) ds	5,6	5,6						
Metalen									
Barium (Ba)	mg/kg ds	38	101,6		20				920
Cadmium (Cd)	mg/kg ds	0,24	0,3783	<=AW	0,2	0,6	1,2	4,3	13
Kobalt (Co)	mg/kg ds	3,9	9,837	<=AW	3	15	35	190	190
Koper (Cu)	mg/kg ds	12	21,56	<=AW	5	40	54	190	190
Kwik (Hg)	mg/kg ds	0,054	0,0728	<=AW	0,05	0,15	0,83	4,8	36
Molybdeen (Mo)	mg/kg ds	<1,5	1,05	<=AW	1,5	1,5	88	190	190
Nikkel (Ni)	mg/kg ds	6,5	14,58	<=AW	4	35		100	100
Lood (Pb)	mg/kg ds	18	26,2	<=AW	10	50	210	530	530
Zink (Zn)	mg/kg ds	36	70,99	<=AW	20	140	200	720	720
Minerale olie									
Minerale olie (C10-C12)	mg/kg ds	<3,0	7,5						
Minerale olie (C12-C16)	mg/kg ds	<5,0	12,5						
Minerale olie (C16-C21)	mg/kg ds	<5,0	12,5						
Minerale olie (C21-C30)	mg/kg ds	<11	27,5						
Minerale olie (C30-C35)	mg/kg ds	5	17,86						
Minerale olie (C35-C40)	mg/kg ds	<6,0	15						
Minerale olie totaal (C10-C40)	mg/kg ds	<35	87,5	<=AW	35	190	190	500	5000
Polychloorbifenylen, PCB									
PCB 28	mg/kg ds	<0,0010	0,0025						
PCB 52	mg/kg ds	<0,0010	0,0025						
PCB 101	mg/kg ds	<0,0010	0,0025						
PCB 118	mg/kg ds	<0,0010	0,0025						
PCB 138	mg/kg ds	<0,0010	0,0025						
PCB 153	mg/kg ds	<0,0010	0,0025						
PCB 180	mg/kg ds	<0,0010	0,0025						
PCB (som 7) (factor 0,7)	mg/kg ds	0,0049	0,0175	<=AW	0,0049	0,02	0,04	0,5	1
Polycyclische Aromatische Koolwaterstoffen, PAH									
Naftaleen	mg/kg ds	<0,050	0,035						
Fenantheen	mg/kg ds	<0,050	0,035						
Anthraceen	mg/kg ds	<0,050	0,035						
Fluorantheen	mg/kg ds	0,071	0,071						
Benzo(a)anthraceen	mg/kg ds	<0,050	0,035						
Chryseen	mg/kg ds	0,051	0,051						
Benzo(k)fluorantheen	mg/kg ds	<0,050	0,035						
Benzo(a)pyreen	mg/kg ds	<0,050	0,035						
Benzo(ghi)peryleen	mg/kg ds	<0,050	0,035						
Indeno(123-cd)pyreen	mg/kg ds	<0,050	0,035						
PAK VROM (10) (factor 0,7)	mg/kg ds	0,4	0,402	<=AW	0,5	1,5	6,8	40	40

Legenda

Nr.	Analytico-nr	Monster
1	12471044	MMBG01

Eindoordeel: Altijd toepasbaar

Gebruikte afkortingen

GSSD	Gestandaardiseerd gehalte
AW	Achtergrondwaarde
<= AW	kleiner dan of gelijk aan Achtergrondwaarde
RG Eis	Vereiste rapportagegrens
IW	Interventiewaarde

Deze toetsing is uitgevoerd met behulp van BoToVa.

Zie voor info: <http://www.rwsleefomgeving.nl/onderwerpen/bodem-ondergrond/bbk/instrumenten/botova/>

BoToVa T1 Beoordeling kwaliteit van grond en bagger bij toepassing op of in de landbodem

Projectnummer K21011961
 Projectnaam Over de Beek 12 te Gaanderen
 Ordernummer
 Datum monstername 16-12-2021
 Monsternemer D. van Konijnenburg
 Certificaatnummer 2021206656
 Startdatum 16-12-2021
 Rapportagedatum 21-12-2021

Analyse	Eenheid	2	GSSD	Oordeel	RG Eis	AW	Wonen	Industrie	IW
Bodemtype correctie									
Organische stof		3,7							
Korrelgrootte < 2 µm (Lutum)		6,6							
Voorbehandeling									
Cryogeen malen		Uitgevoerd							
Bodemkundige analyses									
Droge stof	% (m/m)	81,5	81,5						
Organische stof	% (m/m) ds	3,7	3,7						
Gloeirest	% (m/m) ds	96							
Korrelgrootte < 2 µm (Lutum)	% (m/m) ds	6,6	6,6						
Metalen									
Barium (Ba)	mg/kg ds	44	108,3		20				920
Cadmium (Cd)	mg/kg ds	0,21	0,3147	<=AW	0,2	0,6	1,2	4,3	13
Kobalt (Co)	mg/kg ds	3,8	8,888	<=AW	3	15	35	190	190
Koper (Cu)	mg/kg ds	12	20,4	<=AW	5	40	54	190	190
Kwik (Hg)	mg/kg ds	<0,050	0,0462	<=AW	0,05	0,15	0,83	4,8	36
Molybdeen (Mo)	mg/kg ds	<1,5	1,05	<=AW	1,5	1,5	88	190	190
Nikkel (Ni)	mg/kg ds	7,8	16,45	<=AW	4	35		100	100
Lood (Pb)	mg/kg ds	17	23,96	<=AW	10	50	210	530	530
Zink (Zn)	mg/kg ds	46	85,47	<=AW	20	140	200	720	720
Minerale olie									
Minerale olie (C10-C12)	mg/kg ds	<3,0	5,676						
Minerale olie (C12-C16)	mg/kg ds	<5,0	9,459						
Minerale olie (C16-C21)	mg/kg ds	<5,0	9,459						
Minerale olie (C21-C30)	mg/kg ds	<11	20,81						
Minerale olie (C30-C35)	mg/kg ds	8,4	22,7						
Minerale olie (C35-C40)	mg/kg ds	<6,0	11,35						
Minerale olie totaal (C10-C40)	mg/kg ds	<35	66,22	<=AW	35	190	190	500	5000
Polychloorbifenylen, PCB									
PCB 28	mg/kg ds	<0,0010	0,0018						
PCB 52	mg/kg ds	<0,0010	0,0018						
PCB 101	mg/kg ds	<0,0010	0,0018						
PCB 118	mg/kg ds	<0,0010	0,0018						
PCB 138	mg/kg ds	<0,0010	0,0018						
PCB 153	mg/kg ds	<0,0010	0,0018						
PCB 180	mg/kg ds	<0,0010	0,0018						
PCB (som 7) (factor 0,7)	mg/kg ds	0,0049	0,0132	<=AW	0,0049	0,02	0,04	0,5	1
Polycyclische Aromatische Koolwaterstoffen, PAH									
Naftaleen	mg/kg ds	<0,050	0,035						
Fenanthreen	mg/kg ds	<0,050	0,035						
Anthraceen	mg/kg ds	<0,050	0,035						
Fluorantheen	mg/kg ds	0,062	0,062						
Benzo(a)anthraceen	mg/kg ds	<0,050	0,035						
Chryseen	mg/kg ds	<0,050	0,035						
Benzo(k)fluorantheen	mg/kg ds	<0,050	0,035						
Benzo(a)pyreen	mg/kg ds	<0,050	0,035						
Benzo(ghi)peryleen	mg/kg ds	<0,050	0,035						
Indeno(123-cd)pyreen	mg/kg ds	<0,050	0,035						
PAK VROM (10) (factor 0,7)	mg/kg ds	0,38	0,377	<=AW	0,5	1,5	6,8	40	40

Legenda

Nr. Analytico-nr Monster
 2 12471045 MMBG02

Eindoordeel: Altijd toepasbaar

Gebruikte afkortingen

GSSD Gestandaardiseerd gehalte
 AW Achtergrondwaarde
 <= AW kleiner dan of gelijk aan Achtergrondwaarde
 RG Eis Vereiste rapportagegrens
 IW Interventiewaarde

Deze toetsing is uitgevoerd met behulp van BoToVa.

Zie voor info: <http://www.rwsleefomgeving.nl/onderwerpen/bodem-ondergrond/bbk/instrumenten/botova/>

BoToVa T1 Beoordeling kwaliteit van grond en bagger bij toepassing op of in de landbodem

Projectnummer K21011961
 Projectnaam Over de Beek 12 te Gaanderen
 Ordernummer
 Datum monstername 16-12-2021
 Monsternemer D. van Konijnenburg
 Certificaatnummer 2021206656
 Startdatum 16-12-2021
 Rapportagedatum 21-12-2021

Analyse	Eenheid	3	GSSD	Oordeel	RG Eis	AW	Wonen	Industrie	IW
Bodemtype correctie									
Organische stof		4							
Korrelgrootte < 2 µm (Lutum)		13,3							
Voorbehandeling									
Cryogeen malen		Uitgevoerd							
Bodemkundige analyses									
Droge stof	% (m/m)	78,8	78,8						
Organische stof	% (m/m) ds	4	4						
Gloeirest	% (m/m) ds	95							
Korrelgrootte < 2 µm (Lutum)	% (m/m) ds	13,3	13,3						
Metalen									
Barium (Ba)	mg/kg ds	84	134,9		20				920
Cadmium (Cd)	mg/kg ds	0,24	0,3265	<=AW	0,2	0,6	1,2	4,3	13
Kobalt (Co)	mg/kg ds	5,4	8,491	<=AW	3	15	35	190	190
Koper (Cu)	mg/kg ds	13	18,44	<=AW	5	40	54	190	190
Kwik (Hg)	mg/kg ds	0,061	0,0731	<=AW	0,05	0,15	0,83	4,8	36
Molybdeen (Mo)	mg/kg ds	<1,5	1,05	<=AW	1,5	1,5	88	190	190
Nikkel (Ni)	mg/kg ds	9,9	14,87	<=AW	4	35		100	100
Lood (Pb)	mg/kg ds	16	20,21	<=AW	10	50	210	530	530
Zink (Zn)	mg/kg ds	46	67,15	<=AW	20	140	200	720	720
Minerale olie									
Minerale olie (C10-C12)	mg/kg ds	<3,0	5,25						
Minerale olie (C12-C16)	mg/kg ds	<5,0	8,75						
Minerale olie (C16-C21)	mg/kg ds	<5,0	8,75						
Minerale olie (C21-C30)	mg/kg ds	<11	19,25						
Minerale olie (C30-C35)	mg/kg ds	8,4	21						
Minerale olie (C35-C40)	mg/kg ds	<6,0	10,5						
Minerale olie totaal (C10-C40)	mg/kg ds	<35	61,25	<=AW	35	190	190	500	5000
Polychloorbifenylen, PCB									
PCB 28	mg/kg ds	<0,0010	0,0017						
PCB 52	mg/kg ds	<0,0010	0,0017						
PCB 101	mg/kg ds	<0,0010	0,0017						
PCB 118	mg/kg ds	<0,0010	0,0017						
PCB 138	mg/kg ds	<0,0010	0,0017						
PCB 153	mg/kg ds	<0,0010	0,0017						
PCB 180	mg/kg ds	<0,0010	0,0017						
PCB (som 7) (factor 0,7)	mg/kg ds	0,0049	0,0122	<=AW	0,0049	0,02	0,04	0,5	1
Polycyclische Aromatische Koolwaterstoffen, PAH									
Naftaleen	mg/kg ds	<0,050	0,035						
Fenantheen	mg/kg ds	<0,050	0,035						
Anthraceen	mg/kg ds	<0,050	0,035						
Fluorantheen	mg/kg ds	<0,050	0,035						
Benzo(a)anthraceen	mg/kg ds	<0,050	0,035						
Chryseen	mg/kg ds	<0,050	0,035						
Benzo(k)fluorantheen	mg/kg ds	<0,050	0,035						
Benzo(a)pyreen	mg/kg ds	<0,050	0,035						
Benzo(ghi)peryleen	mg/kg ds	<0,050	0,035						
Indeno(123-cd)pyreen	mg/kg ds	<0,050	0,035						
PAK VROM (10) (factor 0,7)	mg/kg ds	0,35	0,35	<=AW	0,5	1,5	6,8	40	40

Legenda

Nr. Analytico-nr Monster
 3 12471046 MMBG03

Eindoordeel: Altijd toepasbaar

Gebruikte afkortingen

GSSD Gestandaardiseerd gehalte
 AW Achtergrondwaarde
 <= AW kleiner dan of gelijk aan Achtergrondwaarde
 RG Eis Vereiste rapportagegrens
 IW Interventiewaarde

Deze toetsing is uitgevoerd met behulp van BoToVa.

Zie voor info: <http://www.rwsleefomgeving.nl/onderwerpen/bodem-ondergrond/bbk/instrumenten/botova/>

BoToVa T1 Beoordeling kwaliteit van grond en bagger bij toepassing op of in de landbodem

Projectnummer K21011961
 Projectnaam Over de Beek 12 te Gaanderen
 Ordernummer
 Datum monsternamen 16-12-2021
 Monsternemer D. van Konijnenburg
 Certificaatnummer 2021206656
 Startdatum 16-12-2021
 Rapportagedatum 21-12-2021

Analyse	Eenheid	4	GSSD	Oordeel	RG Eis	AW	Wonen	Industrie	IW
Bodemtype correctie									
Organische stof		1,8							
Korrelgrootte < 2 µm (Lutum)		25		#					
Voorbehandeling									
Cryogeen malen		Uitgevoerd							
Bodemkundige analyses									
Droge stof	% (m/m)	84	84						
Organische stof	% (m/m) ds	1,8	1,8						
Gloeirest	% (m/m) ds	98							
Minerale olie									
Minerale olie (C10-C12)	mg/kg ds	<3,0	10,5						
Minerale olie (C12-C16)	mg/kg ds	<5,0	17,5						
Minerale olie (C16-C21)	mg/kg ds	<5,0	17,5						
Minerale olie (C21-C30)	mg/kg ds	<11	38,5						
Minerale olie (C30-C35)	mg/kg ds	5	25						
Minerale olie (C35-C40)	mg/kg ds	<6,0	21						
Minerale olie totaal (C10-C40)	mg/kg ds	<35	122,5	<=AW	35	190	190	500	5000

Legenda

Nr. Analytico-nr Monster
 4 12471047 MMD1

Eindoordeel: Altijd toepasbaar

Gebruikte afkortingen

GSSD Gestandaardiseerd gehalte
 AW Achtergrondwaarde
 <= AW kleiner dan of gelijk aan Achtergrondwaarde
 RG Eis Vereiste rapportagegrens
 IW Interventiewaarde

Deze toetsing is uitgevoerd met behulp van BoToVa.

Zie voor info: <http://www.rwsleefomgeving.nl/onderwerpen/bodem-ondergrond/bbk/instrumenten/botova/>

BoToVa T1 Beoordeling kwaliteit van grond en bagger bij toepassing op of in de landbodem

Projectnummer K21011961
 Projectnaam Over de Beek 12 te Gaanderen
 Ordernummer
 Datum monstername 16-12-2021
 Monstername D. van Konijnenburg
 Certificaatnummer 2021206656
 Startdatum 16-12-2021
 Rapportagedatum 21-12-2021

Analyse	Eenheid	S	GSSD	Oordeel	RG Eis	AW	Wonen	Industrie	IW
Bodemtype correctie									
Organische stof		0,7							
Korrelgrootte < 2 µm (Lutum)		25		#					
Voorbehandeling									
Cryogeen malen		Uitgevoerd							
Bodemkundige analyses									
Droge stof	% (m/m)	82,1	82,1						
Organische stof	% (m/m) ds	<0,7	0,49						
Gloeirest	% (m/m) ds	99							
Minerale olie									
Minerale olie (C10-C12)	mg/kg ds	<3,0	10,5						
Minerale olie (C12-C16)	mg/kg ds	<5,0	17,5						
Minerale olie (C16-C21)	mg/kg ds	<5,0	17,5						
Minerale olie (C21-C30)	mg/kg ds	<11	38,5						
Minerale olie (C30-C35)	mg/kg ds	<5,0	17,5						
Minerale olie (C35-C40)	mg/kg ds	<6,0	21						
Minerale olie totaal (C10-C40)	mg/kg ds	<35	122,5	<=AW	35	190	190	500	5000

Legenda

Nr. Analytico-nr Monster
 5 12471048 MMH1

Eindoordeel: Altijd toepasbaar

Gebruikte afkortingen

GSSD Gestandaardiseerd gehalte
 AW Achtergrondwaarde
 <= AW kleiner dan of gelijk aan Achtergrondwaarde
 RG Eis Vereiste rapportagegrens
 IW Interventiewaarde

Deze toetsing is uitgevoerd met behulp van BoToVa.

Zie voor info: <http://www.rwsleefomgeving.nl/onderwerpen/bodem-ondergrond/bbk/instrumenten/botova/>

BoToVa T1 Beoordeling kwaliteit van grond en bagger bij toepassing op of in de landbodem

Projectnummer K21011961
 Projectnaam Over de Beek 12 te Gaanderen
 Ordernummer
 Datum monstername 16-12-2021
 Monsternemer D. van Konijnenburg
 Certificaatnummer 2021206656
 Startdatum 16-12-2021
 Rapportagedatum 21-12-2021

Analyse	Eenheid	6	GSSD	Oordeel	RG Eis	AW	Wonen	Industrie	IW
Bodemtype correctie									
Organische stof		0,7							
Korrelgrootte < 2 µm (Lutum)		4,7							
Voorbehandeling									
Cryogeen malen		Uitgevoerd							
Bodemkundige analyses									
Droge stof	% (m/m)	83,1	83,1						
Organische stof	% (m/m) ds	<0,7	0,49						
Gloeirest	% (m/m) ds	99							
Korrelgrootte < 2 µm (Lutum)	% (m/m) ds	4,7	4,7						
Metalen									
Barium (Ba)	mg/kg ds	20	57,94		20				920
Cadmium (Cd)	mg/kg ds	<0,20	0,2314	<=AW	0,2	0,6	1,2	4,3	13
Kobalt (Co)	mg/kg ds	6	16,28	Wonen	3	15	35	190	190
Koper (Cu)	mg/kg ds	<5,0	6,625	<=AW	5	40	54	190	190
Kwik (Hg)	mg/kg ds	<0,050	0,0481	<=AW	0,05	0,15	0,83	4,8	36
Molybdeen (Mo)	mg/kg ds	<1,5	1,05	<=AW	1,5	1,5	88	190	190
Nikkel (Ni)	mg/kg ds	14	33,33	<=AW	4	35		100	100
Lood (Pb)	mg/kg ds	<10	10,49	<=AW	10	50	210	530	530
Zink (Zn)	mg/kg ds	<20	29,21	<=AW	20	140	200	720	720
Minerale olie									
Minerale olie (C10-C12)	mg/kg ds	<3,0	10,5						
Minerale olie (C12-C16)	mg/kg ds	<5,0	17,5						
Minerale olie (C16-C21)	mg/kg ds	<5,0	17,5						
Minerale olie (C21-C30)	mg/kg ds	<11	38,5						
Minerale olie (C30-C35)	mg/kg ds	<5,0	17,5						
Minerale olie (C35-C40)	mg/kg ds	<6,0	21						
Minerale olie totaal (C10-C40)	mg/kg ds	<35	122,5	<=AW	35	190	190	500	5000
Polychloorbifenylen, PCB									
PCB 28	mg/kg ds	<0,0010	0,0035						
PCB 52	mg/kg ds	<0,0010	0,0035						
PCB 101	mg/kg ds	<0,0010	0,0035						
PCB 118	mg/kg ds	<0,0010	0,0035						
PCB 138	mg/kg ds	<0,0010	0,0035						
PCB 153	mg/kg ds	<0,0010	0,0035						
PCB 180	mg/kg ds	<0,0010	0,0035						
PCB (som 7) (factor 0,7)	mg/kg ds	0,0049	0,0245	<=AW	0,0049	0,02	0,04	0,5	1
Polycyclische Aromatische Koolwaterstoffen, PAH									
Naftaleen	mg/kg ds	<0,050	0,035						
Fenanthreen	mg/kg ds	<0,050	0,035						
Anthraceen	mg/kg ds	<0,050	0,035						
Fluorantheen	mg/kg ds	<0,050	0,035						
Benzo(a)anthraceen	mg/kg ds	<0,050	0,035						
Chryseen	mg/kg ds	<0,050	0,035						
Benzo(k)fluorantheen	mg/kg ds	<0,050	0,035						
Benzo(a)pyreen	mg/kg ds	<0,050	0,035						
Benzo(ghi)perylene	mg/kg ds	<0,050	0,035						
Indeno(123-cd)pyreen	mg/kg ds	<0,050	0,035						
PAK VROM (10) (factor 0,7)	mg/kg ds	0,35	0,35	<=AW	0,5	1,5	6,8	40	40

Legenda

Nr. Analytico-nr Monster
 6 12471049 MMOG04

Eindoordeel: Altijd toepasbaar

Gebruikte afkortingen

GSSD Gestandaardiseerd gehalte
 AW Achtergrondwaarde
 <= AW kleiner dan of gelijk aan Achtergrondwaarde
 RG Eis Vereiste rapportagegrens
 IW Interventiewaarde

Deze toetsing is uitgevoerd met behulp van BoToVa.

Zie voor info: <http://www.rwsleefomgeving.nl/onderwerpen/bodem-ondergrond/bbk/instrumenten/botova/>

BoToVa T1 Beoordeling kwaliteit van grond en bagger bij toepassing op of in de landbodem

Projectnummer	K21011961
Projectnaam	Over de Beek 12 te Gaanderen
Ordernummer	
Datum monstername	16-12-2021
Monsternemer	D. van Konijnenburg
Certificaatnummer	2021206656
Startdatum	16-12-2021
Rapportagedatum	21-12-2021

Analyse	Eenheid	7	GSSD	Oordeel	RG Eis	AW	Wonen	Industrie	IW
Bodemtype correctie									
Organische stof		0,7							
Korrelgrootte < 2 µm (Lutum)		7,1							
Voorbehandeling									
Cryogeen malen		Uitgevoerd							
Bodemkundige analyses									
Droge stof	% (m/m)	77,5	77,5						
Organische stof	% (m/m) ds	<0,7	0,49						
Gloeirest	% (m/m) ds	99							
Korrelgrootte < 2 µm (Lutum)	% (m/m) ds	7,1	7,1						
Metalen									
Barium (Ba)	mg/kg ds	31	73,36		20				920
Cadmium (Cd)	mg/kg ds	<0,20	0,2235	<=AW	0,2	0,6	1,2	4,3	13
Kobalt (Co)	mg/kg ds	5,3	11,96	<=AW	3	15	35	190	190
Koper (Cu)	mg/kg ds	7,7	13,55	<=AW	5	40	54	190	190
Kwik (Hg)	mg/kg ds	<0,050	0,0464	<=AW	0,05	0,15	0,83	4,8	36
Molybdeen (Mo)	mg/kg ds	<1,5	1,05	<=AW	1,5	1,5	88	190	190
Nikkel (Ni)	mg/kg ds	16	32,75	<=AW	4	35		100	100
Lood (Pb)	mg/kg ds	<10	10,07	<=AW	10	50	210	530	530
Zink (Zn)	mg/kg ds	21	39,57	<=AW	20	140	200	720	720
Minerale olie									
Minerale olie (C10-C12)	mg/kg ds	<3,0	10,5						
Minerale olie (C12-C16)	mg/kg ds	<5,0	17,5						
Minerale olie (C16-C21)	mg/kg ds	<5,0	17,5						
Minerale olie (C21-C30)	mg/kg ds	<11	38,5						
Minerale olie (C30-C35)	mg/kg ds	7,5	37,5						
Minerale olie (C35-C40)	mg/kg ds	<6,0	21						
Minerale olie totaal (C10-C40)	mg/kg ds	<35	122,5	<=AW	35	190	190	500	5000
Polychloorbifenylen, PCB									
PCB 28	mg/kg ds	<0,0010	0,0035						
PCB 52	mg/kg ds	<0,0010	0,0035						
PCB 101	mg/kg ds	<0,0010	0,0035						
PCB 118	mg/kg ds	<0,0010	0,0035						
PCB 138	mg/kg ds	<0,0010	0,0035						
PCB 153	mg/kg ds	<0,0010	0,0035						
PCB 180	mg/kg ds	<0,0010	0,0035						
PCB (som 7) (factor 0,7)	mg/kg ds	0,0049	0,0245	<=AW	0,0049	0,02	0,04	0,5	1
Polycyclische Aromatische Koolwaterstoffen, PAH									
Naftaleen	mg/kg ds	<0,050	0,035						
Fenanthreen	mg/kg ds	<0,050	0,035						
Anthraceen	mg/kg ds	<0,050	0,035						
Fluorantheen	mg/kg ds	<0,050	0,035						
Benzo(a)anthraceen	mg/kg ds	<0,050	0,035						
Chryseen	mg/kg ds	<0,050	0,035						
Benzo(k)fluorantheen	mg/kg ds	<0,050	0,035						
Benzo(a)pyreen	mg/kg ds	<0,050	0,035						
Benzo(ghi)perylene	mg/kg ds	<0,050	0,035						
Indeno(123-cd)pyreen	mg/kg ds	<0,050	0,035						
PAK VROM (10) (factor 0,7)	mg/kg ds	0,35	0,35	<=AW	0,5	1,5	6,8	40	40

Legenda

Nr.	Analytico-nr	Monster
7	12471050	MMOG05

Eindoordeel: Altijd toepasbaar

Gebruikte afkortingen

GSSD	Gestandaardiseerd gehalte
AW	Achtergrondwaarde
<= AW	kleiner dan of gelijk aan Achtergrondwaarde
RG Eis	Vereiste rapportagegrens
IW	Interventiewaarde

Deze toetsing is uitgevoerd met behulp van BoToVa.

Zie voor info: <http://www.rwsleefomgeving.nl/onderwerpen/bodem-ondergrond/bbk/instrumenten/botova/>

BoToVa T1 Beoordeling kwaliteit van grond en bagger bij toepassing op of in de landbodem

Projectnummer	K21011961
Projectnaam	Over de Beek 12 te Gaanderen
Ordernummer	
Datum monstername	16-12-2021
Monsternemer	D. van Konijnenburg
Certificaatnummer	2021206656
Startdatum	16-12-2021
Rapportagedatum	21-12-2021

Analyse	Eenheid	8	GSSD	Oordeel	RG Eis	AW	Wonen	Industrie	IW
Bodemtype correctie									
Organische stof		2,4							
Korrelgrootte < 2 µm (Lutum)		6							
Voorbehandeling									
Cryogeen malen		Uitgevoerd							
Bodemkundige analyses									
Droge stof	% (m/m)	77,6	77,6						
Organische stof	% (m/m) ds	2,4	2,4						
Gloeirest	% (m/m) ds	97							
Korrelgrootte < 2 µm (Lutum)	% (m/m) ds	6	6						
Metalen									
Barium (Ba)	mg/kg ds	56	144,7		20				920
Cadmium (Cd)	mg/kg ds	<0,20	0,2232	<=AW	0,2	0,6	1,2	4,3	13
Kobalt (Co)	mg/kg ds	4,2	10,27	<=AW	3	15	35	190	190
Koper (Cu)	mg/kg ds	6,9	12,4	<=AW	5	40	54	190	190
Kwik (Hg)	mg/kg ds	<0,050	0,047	<=AW	0,05	0,15	0,83	4,8	36
Molybdeen (Mo)	mg/kg ds	<1,5	1,05	<=AW	1,5	1,5	88	190	190
Nikkel (Ni)	mg/kg ds	9,8	21,44	<=AW	4	35		100	100
Lood (Pb)	mg/kg ds	15	21,83	<=AW	10	50	210	530	530
Zink (Zn)	mg/kg ds	33	64,53	<=AW	20	140	200	720	720
Minerale olie									
Minerale olie (C10-C12)	mg/kg ds	<3,0	8,75						
Minerale olie (C12-C16)	mg/kg ds	<5,0	14,58						
Minerale olie (C16-C21)	mg/kg ds	6,4	26,67						
Minerale olie (C21-C30)	mg/kg ds	11	45,83						
Minerale olie (C30-C35)	mg/kg ds	5,2	21,67						
Minerale olie (C35-C40)	mg/kg ds	<6,0	17,5						
Minerale olie totaal (C10-C40)	mg/kg ds	<35	102,1	<=AW	35	190	190	500	5000
Polychloorbifenylen, PCB									
PCB 28	mg/kg ds	<0,0010	0,0029						
PCB 52	mg/kg ds	<0,0010	0,0029						
PCB 101	mg/kg ds	<0,0010	0,0029						
PCB 118	mg/kg ds	<0,0010	0,0029						
PCB 138	mg/kg ds	<0,0010	0,0029						
PCB 153	mg/kg ds	<0,0010	0,0029						
PCB 180	mg/kg ds	<0,0010	0,0029						
PCB (som 7) (factor 0,7)	mg/kg ds	0,0049	0,0204	<=AW	0,0049	0,02	0,04	0,5	1
Polycyclische Aromatische Koolwaterstoffen, PAH									
Naftaleen	mg/kg ds	<0,050	0,035						
Fenanthreen	mg/kg ds	0,97	0,97						
Anthraceen	mg/kg ds	0,21	0,21						
Fluorantheen	mg/kg ds	2	2						
Benzo(a)anthraceen	mg/kg ds	0,74	0,74						
Chryseen	mg/kg ds	0,78	0,78						
Benzo(k)fluorantheen	mg/kg ds	0,41	0,41						
Benzo(a)pyreen	mg/kg ds	0,77	0,77						
Benzo(ghi)peryleen	mg/kg ds	0,51	0,51						
Indeno(123-cd)pyreen	mg/kg ds	0,6	0,6						
PAK VROM (10) (factor 0,7)	mg/kg ds	7	7,025	Industrie	0,5	1,5	6,8	40	40

Legenda

Nr.	Analytico-nr	Monster
8	12471051	MMW1

Eindoordeel: Klasse industrie

Gebruikte afkortingen

GSSD	Gestandaardiseerd gehalte
AW	Achtergrondwaarde
<= AW	kleiner dan of gelijk aan Achtergrondwaarde
RG Eis	Vereiste rapportagegrens
IW	Interventiewaarde

Deze toetsing is uitgevoerd met behulp van BoToVa.

Zie voor info: <http://www.rwsleefomgeving.nl/onderwerpen/bodem-ondergrond/bbk/instrumenten/botova/>



Grondwater

BoToVa T13 Toetsing Wbb grondwater (ondiep)

Projectnummer K21011961
 Projectnaam Over de Beek 12 te Gaanderen
 Ordernummer K21011961
 Datum monsternamen 23-12-2021
 Monsternemer D.P. van Konijnenburg
 Certificaatnummer 2021210660
 Startdatum 23-12-2021
 Rapportagedatum 29-12-2021

Analyse	Einheid	1	GSSD	Oordeel	RG	S	T	I
Metalen								
Barium (Ba)	µg/L	47	47	-	20	50	338	625
Cadmium (Cd)	µg/L	0,43	0,43	*	0,2	0,4	3,2	6
Kobalt (Co)	µg/L	2,3	2,3	-	2	20	60	100
Koper (Cu)	µg/L	12	12	-	2	15	45	75
Kwik (Hg)	µg/L	<0,050	0,035	-	0,05	0,05	0,175	0,3
Molybdeen (Mo)	µg/L	<2,0	1,4	-	2	5	153	300
Nikkel (Ni)	µg/L	26	26	*	3	15	45	75
Lood (Pb)	µg/L	<2,0	1,4	-	2	15	45	75
Zink (Zn)	µg/L	12	12	-	10	65	433	800
Vluchtige Aromatische Koolwaterstoffen								
Benzeen	µg/L	<0,20	0,14	-	0,2	0,2	15,1	30
Tolueen	µg/L	<0,20	0,14	-	0,2	7	504	1000
Ethylbenzeen	µg/L	<0,20	0,14	-	0,2	4	77	150
o-Xyleen	µg/L	<0,10	0,07	-	-	-	-	-
m,p-Xyleen	µg/L	<0,20	0,14	-	-	-	-	-
Xylenen (som) factor 0,7	µg/L	0,21	0,21	-	0,2	0,2	35,1	70
BTEX (som)	µg/L	<0,90	-	-	-	-	-	-
Naftaleen	µg/L	<0,020	0,014	-	0,02	0,01	35	70
Styreen	µg/L	<0,20	0,14	-	0,2	6	153	300
Vluchtige organische halogeenkoolwaterstoffen								
Dichloormethaan	µg/L	<0,20	0,14	-	0,2	0,01	500	1000
Trichloormethaan	µg/L	<0,20	0,14	-	0,2	6	203	400
Tetrachloormethaan	µg/L	<0,10	0,07	-	0,1	0,01	5	10
Trichlooretheen	µg/L	<0,20	0,14	-	0,2	24	262	500
Tetrachlooretheen	µg/L	<0,10	0,07	-	0,1	0,01	20	40
1,1-Dichlooretheen	µg/L	<0,20	0,14	-	0,2	7	454	900
1,2-Dichlooretheen	µg/L	<0,20	0,14	-	0,2	7	204	400
1,1,1-Trichlooretheen	µg/L	<0,10	0,07	-	0,1	0,01	150	300
1,1,2-Trichlooretheen	µg/L	<0,10	0,07	-	0,1	0,01	65	130
cis 1,2-Dichlooretheen	µg/L	<0,10	0,07	-	-	-	-	-
trans 1,2-Dichlooretheen	µg/L	<0,10	0,07	-	-	-	-	-
CKW (som)	µg/L	<1,6	-	-	-	-	-	-
Tribroommethaan	µg/L	<0,20	0,14	-	-	-	-	630
Vinylchloride	µg/L	<0,10	0,07	-	0,2	0,01	2,5	5
1,1-Dichlooretheen	µg/L	<0,10	0,07	-	0,1	0,01	5	10
1,2-Dichlooretheen (Som) factor 0,7	µg/L	0,14	0,14	-	0,2	0,01	10	20
1,1-Dichloorpropan	µg/L	<0,20	0,14	-	-	-	-	-
1,2-Dichloorpropan	µg/L	<0,20	0,14	-	-	-	-	-
1,3-Dichloorpropan	µg/L	<0,20	0,14	-	-	-	-	-
Dichloorpropanen som factor 0.7	µg/L	0,42	0,42	-	0,6	0,8	40,4	80
Minerale olie								
Minerale olie (C10-C12)	µg/L	<10	7	-	-	-	-	-
Minerale olie (C12-C16)	µg/L	<10	7	-	-	-	-	-
Minerale olie (C16-C21)	µg/L	<10	7	-	-	-	-	-
Minerale olie (C21-C30)	µg/L	<15	10,5	-	-	-	-	-
Minerale olie (C30-C35)	µg/L	<10	7	-	-	-	-	-
Minerale olie (C35-C40)	µg/L	<10	7	-	-	-	-	-
Minerale olie totaal (C10-C40)	µg/L	<50	35	-	50	50	325	600
Extra parameters								
som 16 aromatische oplosmiddelen	µg/L		0,77	Geen oordeel mogelijk				

Legenda

Nr. Analytico-nr Monster
 1 12485238 D1-1-1

Eindoordeel: Overschrijding Streefwaarde

Gebruikte afkortingen

- kleiner dan of gelijk aan Streefwaarde
 * groter dan Streefwaarde
 ** groter dan Tussenwaarde
 *** groter dan Interventiewaarde

GSSD Gestandaardiseerd gehalte
 RG Vereiste Rapportagegrens
 S Streefwaarde
 T Tussenwaarde
 I Interventiewaarde

Deze toetsing is uitgevoerd met behulp van BoToVa.

Zie voor info: <http://www.rwsleefomgeving.nl/onderwerpen/bodem-ondergrond/bbk/instrumenten/botova/>

N.B.: de vermelde tussenwaarde is door PAIS berekend en is niet afkomstig uit BoToVa

BoToVa T13 Toetsing Wbb grondwater (ondiep)

Projectnummer K21011961
 Projectnaam Over de Beek 12 te Gaanderen
 Ordernummer K21011961
 Datum monsternamen 23-12-2021
 Monsternemer D.P. van Konijnenburg
 Certificaatnummer 2021210660
 Startdatum 23-12-2021
 Rapportagedatum 29-12-2021

Analyse	Eenheid	2	GSSD	Oordeel	RG	S	T	I
Metalen								
Barium (Ba)	µg/L	45	45	-	20	50	338	625
Cadmium (Cd)	µg/L	<0,20	0,14	-	0,2	0,4	3,2	6
Kobalt (Co)	µg/L	<2,0	1,4	-	2	20	60	100
Koper (Cu)	µg/L	7,9	7,9	-	2	15	45	75
Kwik (Hg)	µg/L	<0,050	0,035	-	0,05	0,05	0,175	0,3
Molybdeen (Mo)	µg/L	<2,0	1,4	-	2	5	153	300
Nikkel (Ni)	µg/L	4,2	4,2	-	3	15	45	75
Lood (Pb)	µg/L	<2,0	1,4	-	2	15	45	75
Zink (Zn)	µg/L	14	14	-	10	65	433	800
Vluchtige Aromatische Koolwaterstoffen								
Benzeen	µg/L	<0,20	0,14	-	0,2	0,2	15,1	30
Tolueen	µg/L	<0,20	0,14	-	0,2	7	504	1000
Ethylbenzeen	µg/L	<0,20	0,14	-	0,2	4	77	150
o-Xyleen	µg/L	<0,10	0,07	-	-	-	-	-
m,p-Xyleen	µg/L	<0,20	0,14	-	-	-	-	-
Xylenen (som) factor 0,7	µg/L	0,21	0,21	-	0,2	0,2	35,1	70
BTEX (som)	µg/L	<0,90	-	-	-	-	-	-
Naftaleen	µg/L	<0,020	0,014	-	0,02	0,01	35	70
Styreen	µg/L	<0,20	0,14	-	0,2	6	153	300
Vluchtige organische halogeenkoolwaterstoffen								
Dichloormethaan	µg/L	<0,20	0,14	-	0,2	0,01	500	1000
Trichloormethaan	µg/L	<0,20	0,14	-	0,2	6	203	400
Tetrachloormethaan	µg/L	<0,10	0,07	-	0,1	0,01	5	10
Trichlooretheen	µg/L	<0,20	0,14	-	0,2	24	262	500
Tetrachlooretheen	µg/L	<0,10	0,07	-	0,1	0,01	20	40
1,1-Dichloorethaan	µg/L	<0,20	0,14	-	0,2	7	454	900
1,2-Dichloorethaan	µg/L	<0,20	0,14	-	0,2	7	204	400
1,1,1-Trichloorethaan	µg/L	<0,10	0,07	-	0,1	0,01	150	300
1,1,2-Trichloorethaan	µg/L	<0,10	0,07	-	0,1	0,01	65	130
cis 1,2-Dichlooretheen	µg/L	<0,10	0,07	-	-	-	-	-
trans 1,2-Dichlooretheen	µg/L	<0,10	0,07	-	-	-	-	-
CKW (som)	µg/L	<1,6	-	-	-	-	-	-
Tribroommethaan	µg/L	<0,20	0,14	-	-	-	-	630
Vinylchloride	µg/L	<0,10	0,07	-	0,2	0,01	2,5	5
1,1-Dichlooretheen	µg/L	<0,10	0,07	-	0,1	0,01	5	10
1,2-Dichloorethenen (Som) factor 0,7	µg/L	0,14	0,14	-	0,2	0,01	10	20
1,1-Dichloorpropan	µg/L	<0,20	0,14	-	-	-	-	-
1,2-Dichloorpropan	µg/L	<0,20	0,14	-	-	-	-	-
1,3-Dichloorpropan	µg/L	<0,20	0,14	-	-	-	-	-
Dichloorpropanen som factor 0.7	µg/L	0,42	0,42	-	0,6	0,8	40,4	80
Minerale olie								
Minerale olie (C10-C12)	µg/L	<10	7	-	-	-	-	-
Minerale olie (C12-C16)	µg/L	<10	7	-	-	-	-	-
Minerale olie (C16-C21)	µg/L	<10	7	-	-	-	-	-
Minerale olie (C21-C30)	µg/L	<15	10,5	-	-	-	-	-
Minerale olie (C30-C35)	µg/L	<10	7	-	-	-	-	-
Minerale olie (C35-C40)	µg/L	<10	7	-	-	-	-	-
Minerale olie totaal (C10-C40)	µg/L	<50	35	-	50	50	325	600
Extra parameters								
som 16 aromatische oplosmiddelen	µg/L		0,77	Geen oordeel mogelijk				

Legenda

Nr. Analytico-nr Monster
 2 12485239 H1-1-1

Eindoordeel: Voldoet aan Streefwaarde

Gebruikte afkortingen

- kleiner dan of gelijk aan Streefwaarde
 * groter dan Streefwaarde
 ** groter dan Tussenwaarde
 *** groter dan Interventiewaarde

GSSD Gestandaardiseerd gehalte
 RG Vereiste Rapportagegrens
 S Streefwaarde
 T Tussenwaarde
 I Interventiewaarde

Deze toetsing is uitgevoerd met behulp van BoToVa.











Zie voor info: <http://www.rwsleefomgeving.nl/onderwerpen/bodem-ondergrond/bbk/instrumenten/botova/>

N.B.: de vermelde tussenwaarde is door PAIS berekend en is niet afkomstig uit BoToVa

BIJLAGE 5: SITUERING MONSTERPUNTEN

Bijlage 5

Legenda

-  onderzoekslocatie
-  Ondergrondse HBO tank
-  Vml. bovengrondse dieseltan
-  Druppelzone
-  Gedempte watergang
-  boringen 0,5 m
-  boringen 0,5 m ASFALT
-  boringen 2,0 m
-  peilbuis
-  asbestgaten

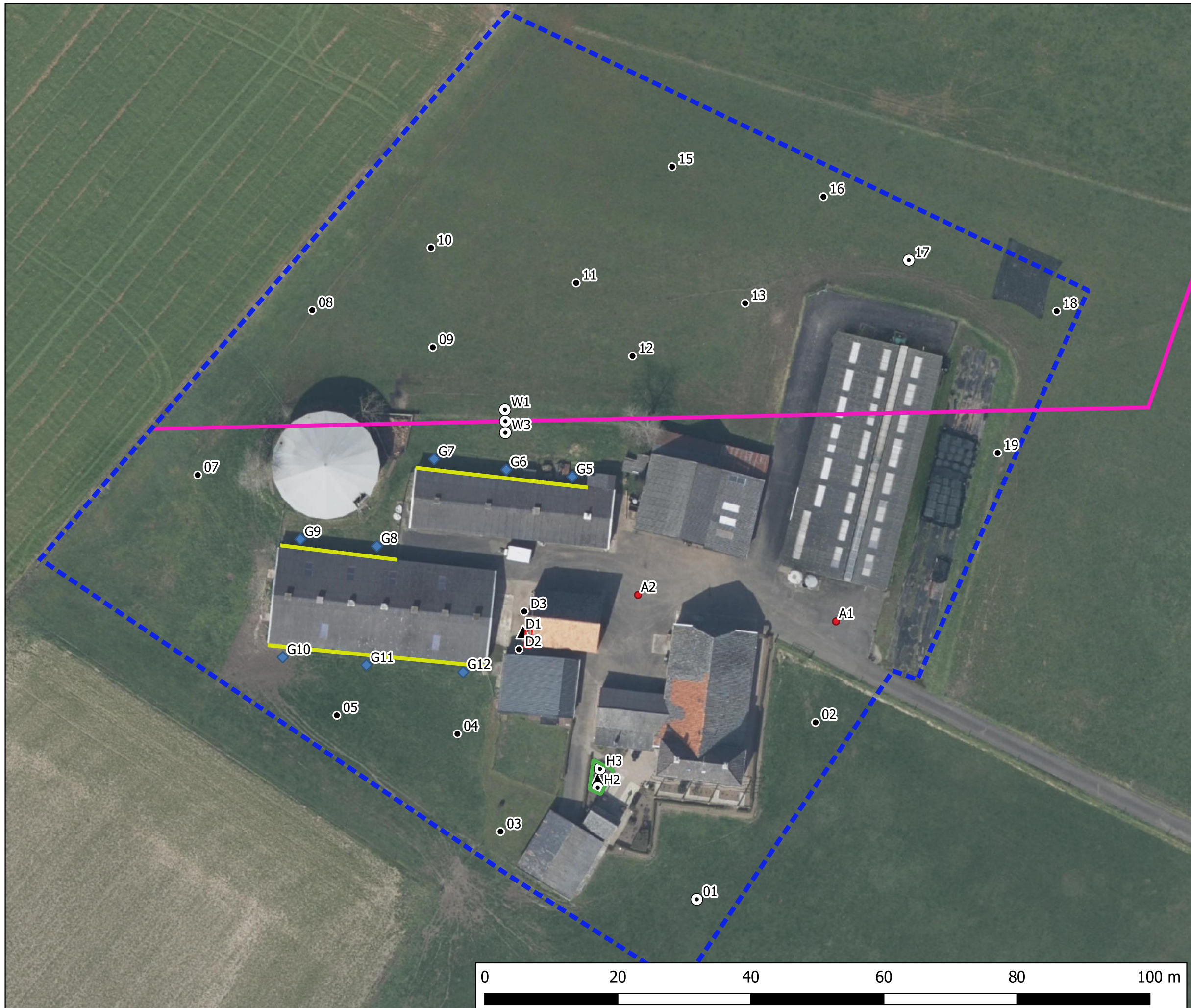

Situatietekening

Projectnummer K21011961
Over de Beek 12 Gaanderen

BIJLAGE 6: CHECKLIST VOORONDERZOEK

Onderzoeksaspecten bij milieuhygiënisch vooronderzoek

Onderzoeksaspecten		Aanleiding tot vooronderzoek						
		A	B	C	D	E	F	G
1. Locatiegegevens	Eigendomssituatie	O	O					
	Hoogteligging					V		
2. Bodemopbouw en geohydrologie	Bodemopbouw	V	V		V	V	V	
	Antropogene lagen in de bodem	V	V	V	V	V	V	V
	Geohydrologie	V	V					
3. Verwachting t.a.v. de bodemkwaliteit	Geval van Ernstige bodemverontreiniging?	V		V	V	V	V	V
	Kwaliteit o.b.v. BKK	V	O	V	V	V	V	V
	O.b.v. uitgevoerde bodemonderzoeken	V	V	V	V	V		V
4. Gebruik en beïnvloeding van de locatie, verdachte situaties, activiteiten, ongewoon voorval	Voormalig	V	O	V	V	V		V
	Huidig	V	V		V	V	V	
	Toekomst		V			O		
	Asbestverdacht	V		V	V	V	V	V
5. Terreinverkenning								
V: Verplicht onderzoeksaspect								
O: Optioneel								

A) opstellen hypothese over de bodemkwaliteit ten behoeve van uit te voeren bodemonderzoek volgens 6.2.1;

B) opstellen hypothese over de aanwezigheid van potentieel bodembedreigende (bedrijfs)activiteiten bij nul- en eindsituatieonderzoek (Omgevingsvergunning milieu of Activiteitenbesluit, volgens 6.2.2);

C) opstellen hypothese over de bodemkwaliteitsklasse van de ontvangende bodem voorafgaande aan het toepassen van grond of baggerspecie (het Besluit bodemkwaliteit, volgens 6.2.3);

D) opstellen hypothese over de milieuhygiënische kwaliteit ten behoeve van partijkeuring, volgens 6.2.4;

E) opstellen of actualiseren van een bodemkwaliteitskaart (het Besluit bodemkwaliteit, volgens 6.2.5);

F) toetsing gebruik bodemkwaliteitskaarten bij te ontgraven grond en het toepassen van grond (het Besluit bodemkwaliteit, volgens 6.2.6);

G) opstellen hypothese over de bodemkwaliteit bij tijdelijke uitplaatsing en bij overig projectmatig grondverzet ten behoeve van het inschatten van arbeidshygiënische risico's, volgens 6.2.7.