



Plangebied

Tankstations Oostelijke Randweg en Wijnbergseweg 39-41 – 2019

Enkelbestemmingen

- B Bedrijf
- N Natuur

Dubbelbestemmingen

- WR-AV3 Waarde - Archeologische verwachting 3
- WR-AV4 Waarde - Archeologische verwachting 4
- WR-E Waarde - Ecologie

Gebiedsaanduidingen

- overige zone - gnn
- overige zone - waardevol landschap
- veiligheidszone - lpg

Functieaanduidingen

- (vml) verkooppunt motorbrandstoffen met lpg
- (vu) vulpunt lpg

Bouwvlakken

- bouwvlak

Bouwaanduidingen

- [sba-ovk] specifieke bouwaanduiding overkapping

[gD] gemeente Doetinchem
afdeling ruimte

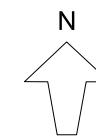

Bestemmingsplan
Tankstations Oostelijke Randweg en
Wijnbergseweg 39-41 - 2019
Blad 1 (Oostelijke Randweg)

Vastgesteld door de raad in zijn vergadering van
De griffier, De voorzitter,

ONTWERP

NL.IMRO.0222.R17H064A-0001

schaal 1:2000

tek. get. / gew.

Fg 23-11-2018

27-03-2019

11-04-2019

03-07-2019

BGT: 20-11-2018
DKK: 20-11-2018