

PLATTEGROND

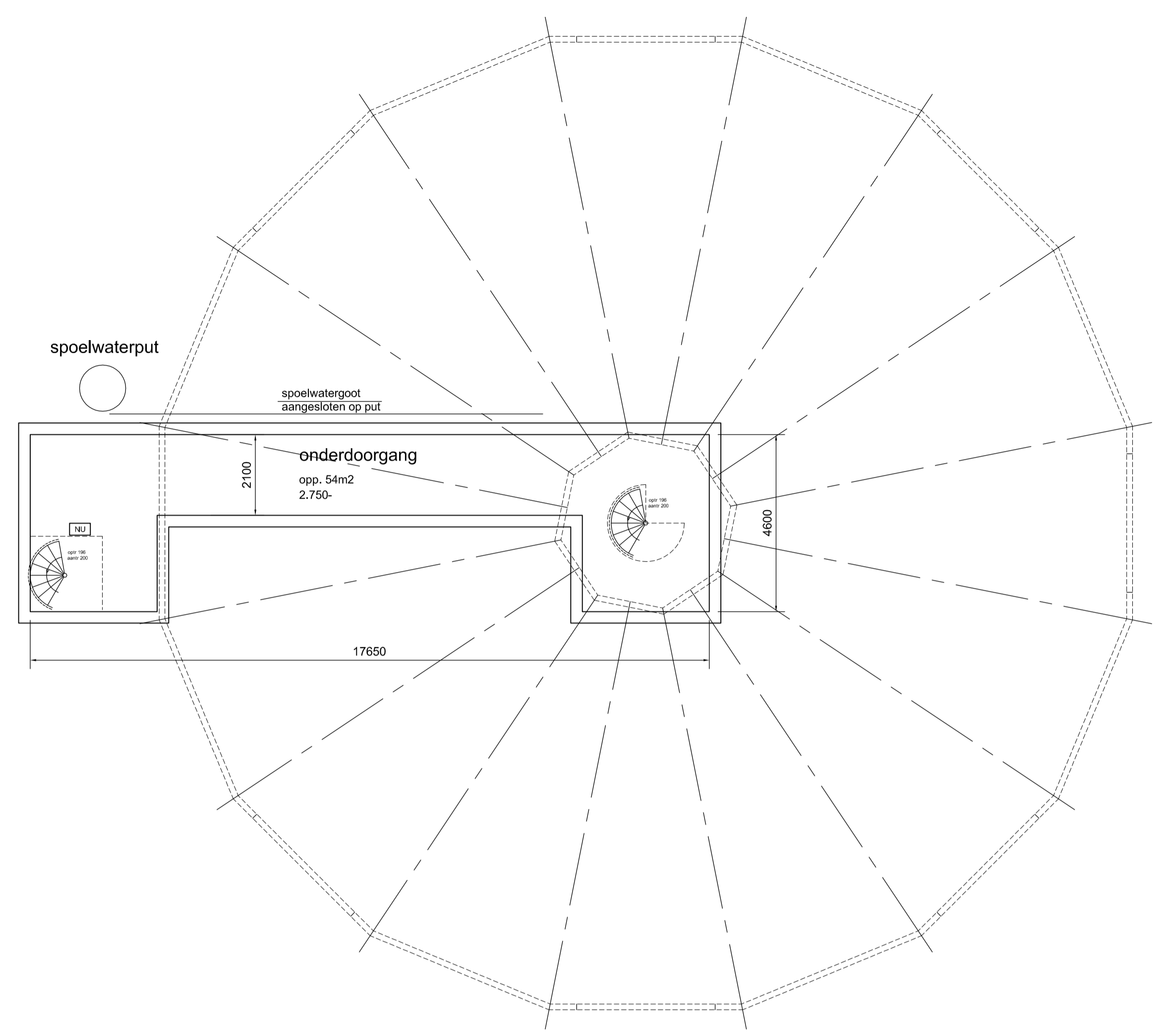

onderdoorgang

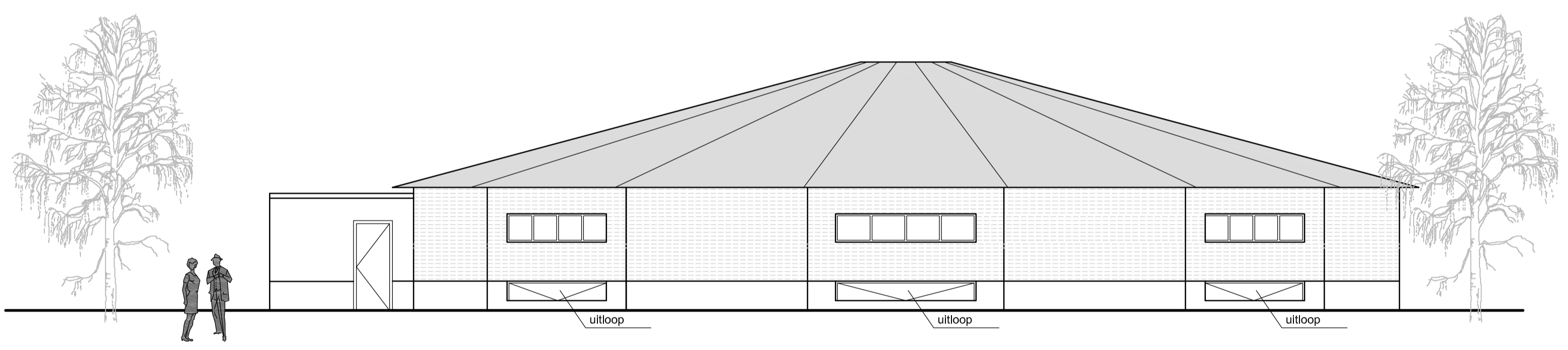

GEVEL

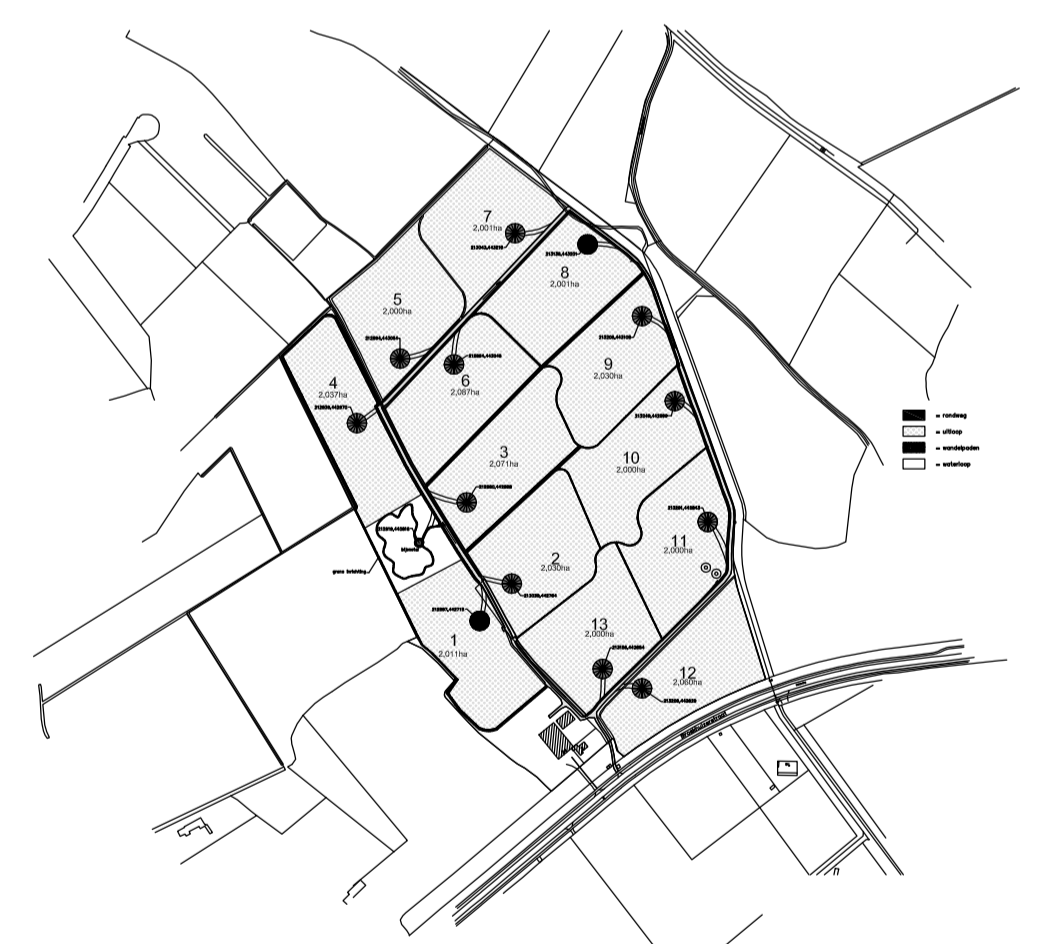

Kad. bekend Gem. Doetinchem
Sectie L
NR. 261, 265, 435, 437, 681, 682

situatie

Schaal 1:1000

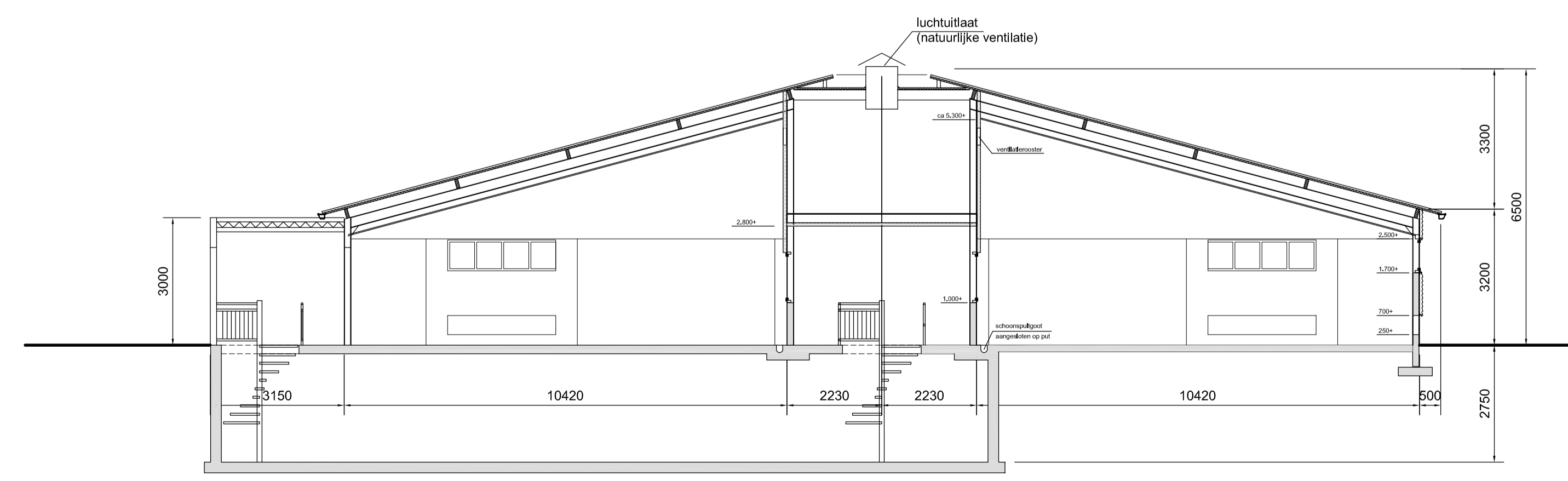

DOORSNEDE

ALGEMEEN

- fundering volgens berekening
 - staalkonstruktie volgens berekening
 - de nooduitgangen voorzien van vluchtwegaanduiding.
- deze deuren dienen geopend te kunnen worden zonder losse voorwerpen.

KLEUREN/MATERIALEN

| | | |
|----------------|----------------|-----------|
| Stal | Betonpaneel | Grijs |
| Borstwerf | Sandw. panelen | Antraciet |
| Gevelbeplating | kunststof | Wit |
| Kozijnen | Sandw. paneel | Antraciet |
| Sealiedeur | Sandw. panelen | Roodbruin |
| Daken | Aluminium | Antraciet |
| Goten | | |

| | | | |
|--|--|---|------------|
|  <p>TRICON systeembouw B.V.</p> | | Stalen Enk 2a 6881 BP Velp Telefoon : 026-3619877 WWW: Triconbouw.nl Mail: TV@Triconbouw.nl | |
| | | d.d. 19-04-2016 | sch. 1:100 |
| Opdr. gever: KemperKip BV Doetinchem | | st.: | get. T.V. |
| Werk: Nieuwbouw stal 1 en 8 kippenstal met onderdoorgang Broekhuizerstraat Wehl | | wijz.A: 09-09-2016 | wijz.B: |
| Onderdeel: gevels doorsnede plattegronden | | wijz.C: | wijz.D: |
| Werknr.: 16.006 | | Bladnr.: B 02 ^A | |