



Plangebied

 Philipsstraat ong. - 2022

Enkelbestemmingen

 G Groen

 W Wonen

Gebiedsaanduidingen

 overige zone - nieuwe risicobronnen uitgesloten

Bouwvlakken

 bouwvlak

Bouwaanduidingen

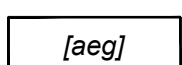
 [aeg] aaneengebouwd

 [bg] bijgebouwen

Maatvoeringen

 3 maximum aantal wooneenheden

 7 maximum goothoogte (m)
7 maximum bouwhoogte (m)

Gemeente Doetinchem

Team Leefomgeving

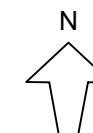

Bestemmingsplan
Philipsstraat ong. - 2022

Vastgesteld door de raad in zijn vergadering van 30-03-2023
De griffier, De voorzitter,

VASTGESTELD

NL.IMRO.0222.DoB010-0002

schaal 1 : 1000

tek. get. / gew.

Fg 15-12-2022

BGT: 01-10-2022
DKK: 01-10-2022