

bestaande situatie

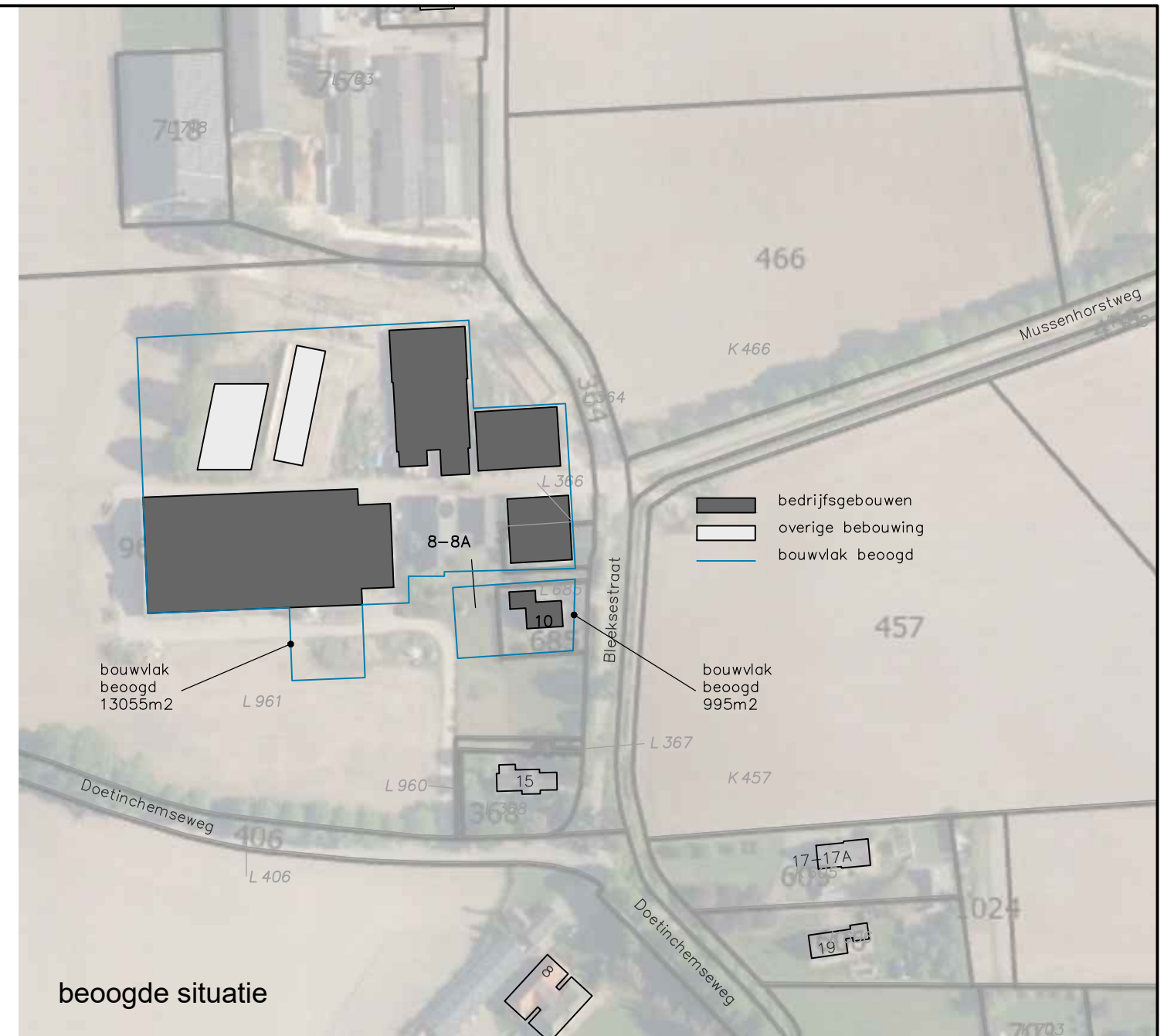

beoogde situatie

Gemeente : Doetinchem
 Kadastrale gemeente : Wehl
 Sectie : L
 Sectienummer : 366+685+949+961
 Schaal : 1:2000

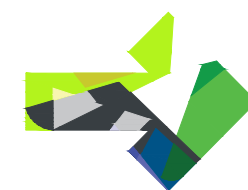
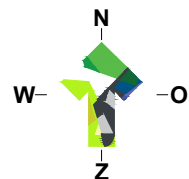

LOCIS
 ADVISEURS

Borchgraven 2.5
 7051 CW Varsseveld
 Tel: 0315 - 82 01 00
 Internet: www.locisadviseurs.nl

| | | | |
|---|--|----------------------|------------------|
| Projectomschrijving: Functieverandering | | Datum: | 27-01-2022 |
| Fase: concept | | Wijzigingsdatum 1: | |
| Onderwerp: Situatie | | Wijzigingsdatum 2: | |
| Locatie: Bleeksestraat 8, 8a en 10 7031 EL Wehl | | Wijzigingsdatum 3: | |
| | | Wijzigingsdatum 4: | |
| | | Schaal: | 1: 2000 |
| | | Adviseur / tekenaar: | RA / BL |
| Opdrachtgever: Maatschap M.W.M. Thus en M.J.M. Thus-Diesveld en S.M. Thus Broekstraat 1 7031 ET Wehl Tel. 06 - 20 92 05 81 | | Formaat: | A3 |
| | | Tekeningnummer: | 20-1959-Situatie |
| Deze tekening mag alleen vermenigvuldigd en/of aan derden verstrekt worden met toestemming van Locis Adviseurs. | | | |