



### Plangebied

Hertelerweg 3 - 2022

### Enkelbestemmingen

Agrarisch met waarden

Bedrijf

### Dubbelbestemmingen

Waarde - Archeologische verwachting 6

### Gebiedsaanduidingen

overige zone - nieuwe risicobronnen uitgesloten

overige zone - reliëf

### Funcieaanduidingen

silo

specifieke vorm van bedrijf - wasplaats

### Bouwvlakken

bouwvlak

### Bouwaanduidingen

specifieke bouwaanduiding - gebouwen uitgesloten

### Maatvoeringen

maximum oppervlakte (m<sup>2</sup>)

**Gemeente Doetinchem**

Team Leefomgeving

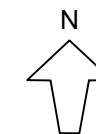

VASTGESTELD

NL.IMRO.0222.BgB002-0002

schaal 1:1000

tek. get. / gew.

Fg 22-02-2022

Bestemmingsplan  
Hertelerweg 3 - 2022

Vastgesteld door de raad in zijn vergadering van 24-11-2022  
De griffier, De voorzitter,

BGT: 01-11-2021  
DKK: 01-11-2021